

> Oléo-protéagineux

Conjoncture

> Campagne 2014/15

> février 2015 - n° 24



FranceAgriMer

Marché des
oléo-protéagineux

Statistiques de décembre 2014

FranceAgriMer

Marché des oléo-protéagineux

Sommaire :

Bilans prévisionnels et situations mensuelles 2014/15	3
Graine de colza.....	4
Graine de tournesol	7
Fève de soja.....	10
Pois.....	13
Féverole.....	16
Trituration	20
Incorporations et stocks des fabricants d'aliments du bétail	24
Bilans des tourteaux et consommation française	26
Exports/Imports au 31 décembre 2014	31
Collectes et stocks nationaux au 31 janvier 2015	73
Collectes, incorporations et stocks régionaux au 31 janvier 2015	83
Collectes et stocks départementaux au 31 janvier 2015	103

Si vous souhaitez recevoir le marché des oléo-protéagineux sous format papier, merci d'envoyer votre adresse courriel à : patrice.salle@franceagrimer.fr, anne.joseau@franceagrimer.fr

Bilans prévisionnels 2014/15
Situations mensuelles
Trituration
Incorporation des FAB
Bilans tourteaux

Marché des oléo-protéagineux
Février 2015

Bilan Colza des dernières campagnes

Bilan prévisionnel colza

1000 tonnes	2014-15 Prévisionnel	2013-14 Provisoire	2012-13 semi définitif	2011-12	2010 -11	2009-10	2008-09	2007-08	2006-07	Evolution 2014-15 / 2013-14
RESSOURCES										
Surfaces (1000 ha)	1 505	1 438	1 607	1 555	1 465	1 481	1 438	1 619	1 408	5%
Rendement (t/ha)	3,66	3,04	3,40	3,44	3,29	3,79	3,29	2,86	2,93	20%
Production (1000 t)	5 510	4 380	5 463	5 349	4 812	5 617	4 738	4 633	4 124	26%
dont non commercialisée	131	67	100	61	98	153	249	137	122	96%
report non collecté	131	67	100	61	98	153	249	137	122	
RESSOURCES pour le Marché										
stock de report	90	149	215	286	331	272	298	354	591	-40%
collecte	5 372	4 313	5 363	5 288	4 714	5 464	4 489	4 496	4 002	0,25%
dont semences		17	19	14	12	21	24	16	11	
dont jachère industrielle et ACE										
ajustement statistique		66	145		204	139	136	112		
importations	660	1 238	683	692	943	552	921	289	80	-47%
UE	240	325	76	297	416	188	316	139	60	
pays tiers	420	913	607	395	527	364	605	150	20	
TOTAL DES RESSOURCES	6 122	5 766	6 406	6 266	6 192	6 427	5 844	5 251	4 673	6%
UTILISATIONS										
transformations	4 739	4 436	4 793	4 345	4 695	4 444	3 909	2 942	2 489	7%
trituration ¹	4 600	4 325	4 687	4 240	4 503	4 200	3 723	2 784	2 336	
incorporation	75	58	42	62	122	162	117	109	107	
utilisation semences	10	10	10	10	25	27	24	4	6	
freinte	54	43	54	33	45	55	45	45	40	
exportations	1 275	1 240	1 464	1 706	1 211	1 652	1 663	2 011	1 830	3%
UE	1 250	1 144	1 459	1 693	1 205	1 641	1 652	1 959	1 797	
pays tiers	25	96	5	13	6	11	11	52	33	
TOTAL DES UTILISATIONS	6 014	5 676	6 257	6 051	5 906	6 096	5 572	4 953	4 319	6%
STOCKS au 30 juin ²	108	90	149	215	286	331	272	298	354	20%
dont stock collecteurs			127	108	193	252	205	187	253	
dont stock FAB			7	1	28	15	4	3	5	
dont stock Triturateurs			15	106	65	75	63	108	96	

Sources : Estimations FranceAgriMer - Commission bilans et Douanes - GNIS

1. Y compris non adhérents à Huilleries de France

2. UE 28 depuis la récolte 2013

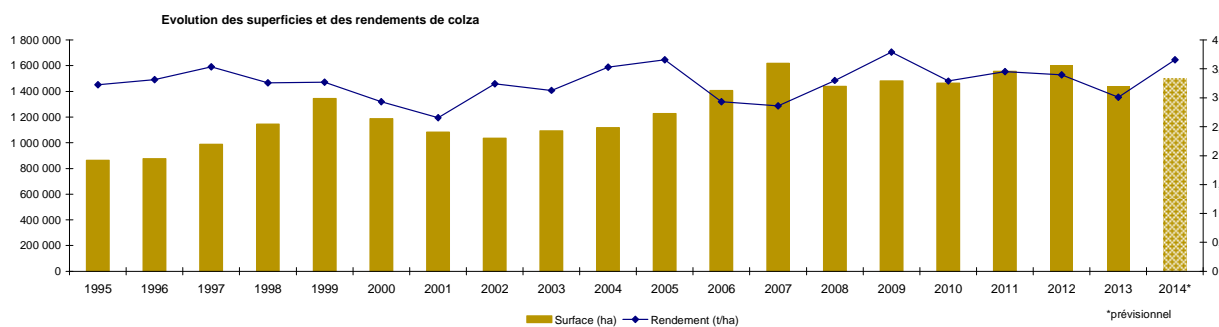

Sources : SSP - MAAF

Bilan Colza pour la campagne 2014/15

Situation mensuelle colza

Campagne 2014/15

1000 tonnes	juil-14	août-14	sept-14	oct-14	nov-14	déc-14	janv-15	févr-15	mars-15	avr-15	mai-15	juin-15
stock	90	2 727	2 695	2 492	2 206	1 894	1 560					
collecte mensuelle (y.c. semences)	3 068	383	276	187	184	163	208					
ajustement statistique												
importations	58	142	80	76	39	69						
UE	58	103	12	5	7	37						
pays tiers	0	38	68	71	32	32						
total ressources	3 215	3 251	3 052	2 755	2 429	2 126						
transformations	318	443	437	434	427	434	410					
trituration ¹	219	367	362	361	356	362	338					
trituration autre	63	63	63	63	63	63	63					
incorporation ²	5	9	8	7	6	7	6					
utilisation semences	1	1	1	1	1	1	1					
freinte	31	4	3	2	2	2	2					
exportations	171	113	123	115	108	132						
UE	170	113	123	113	107	132						
pays tiers	0	0	0	2	1	0						
total utilisations	489	556	560	549	535	565	410	0	0	0	0	0
stock fin mois	2 727	2 695	2 492	2 206	1 894	1 560						

Sources: FranceAgriMer, Douanes

1. uniquement les adhérents à Huileries de France

2. les chiffres d'incorporation sont issus de l'exploitation de l'état 13

Situation mensuelle cumulée colza

Campagne 2014/15

1000 tonnes	juil-14	août-14	sept-14	oct-14	nov-14	déc-14	janv-15	févr-15	mars-15	avr-15	mai-15	juin-15	Prévisionnel campagne 2014/15
stock	90	90	90	90	90	90	90						90
collecte mensuelle	3 068	3 451	3 727	3 914	4 098	4 261	4 469						5 372
ajustement statistique													
importations	58	199	280	355	394	463							660
UE	58	161	173	178	185	222							240
pays tiers	0	38	106	177	209	241							420
total ressources	3 215	3 740	4 096	4 359	4 582	4 814							6 122
transformations	318	761	1 198	1 632	2 058	2 492	2 902						4 739
trituration ¹	219	585	947	1 307	1 663	2 024	2 362						3 850
trituration autre	63	126	189	252	315	378	441						750
incorporation ²	5	14	22	29	35	42	48						75
utilisation semences	1	2	3	4	5	6	7						10
freinte	31	35	37	39	41	43	45						54
exportations	171	284	406	521	629	761							1 275
UE	170	283	406	519	626	757							1 250
pays tiers	0	0	1	3	4	4							25
total utilisations	489	1 045	1 604	2 153	2 688	3 253							6 014
stock fin mois	2 727	2 695	2 492	2 206	1 894	1 560							108

Sources: FranceAgriMer, Douanes

1. uniquement les adhérents à Huileries de France

2. les chiffres d'incorporation sont issus de l'exploitation de l'état 13

Situation mensuelle cumulée colza

Campagne 2013/14

1000 tonnes	juil-13	mai-00	sept-13	oct-13	nov-13	déc-13	janv-14	févr-14	mars-14	avr-14	mai-14	juin-14	Provisoire campagne 2013/14
stock	149	149	149	149	149	149	149	149	149	149	149	149	149
collecte mensuelle	1 049	2 622	2 903	3 035	3 202	3 318	3 503	3 783	4 002	4 167	4 281	4 313	4 313
ajustement statistique	6	11	17	22	28	33	39	44	50	55	61	66	66
importations	132	250	410	567	642	711	750	818	957	1 128	1 234	1 238	1 238
UE	132	205	244	255	259	260	260	264	272	275	321	325	325
pays tiers	0	44	166	312	383	451	490	555	686	853	913	913	913
total ressources	1 335	3 031	3 479	3 773	4 020	4 211	4 441	4 794	5 157	5 499	5 725	5 766	5 766
transformations	220	618	1 099	1 543	1 941	2 345	2 694	3 066	3 465	3 854	4 209	4 436	4 436
trituration ¹	143	456	865	1 238	1 566	1 901	2 179	2 480	2 809	3 129	3 416	3 575	3 575
trituration autre	63	125	188	250	313	375	438	500	563	625	688	750	750
incorporation ²	3	9	15	22	27	31	37	41	46	50	54	58	58
utilisation semences	1	2	3	3	4	5	6	7	8	8	9	10	10
freinte	10	26	29	30	32	33	35	38	40	42	43	43	43
exportations	78	287	364	491	551	625	758	866	951	1 053	1 168	1 239	1 240
UE	78	213	289	415	475	549	666	775	858	959	1 073	1 144	1 144
pays tiers	1	74	75	76	76	76	92	92	93	93	95	96	96
total utilisations	299	905	1 463	2 034	2 493	2 970	3 452	3 932	4 416	4 907	5 377	5 676	5 676
stock fin mois	1 037	2 126	2 016	1 739	1 527	1 240	989	862	742	593	347	90	90

Sources: FranceAgriMer, Douanes

1. uniquement les adhérents à Huileries de France

2. les chiffres d'incorporation sont issus de l'exploitation de l'état 13

COLZA

Cumul des utilisations / cumul des ressources

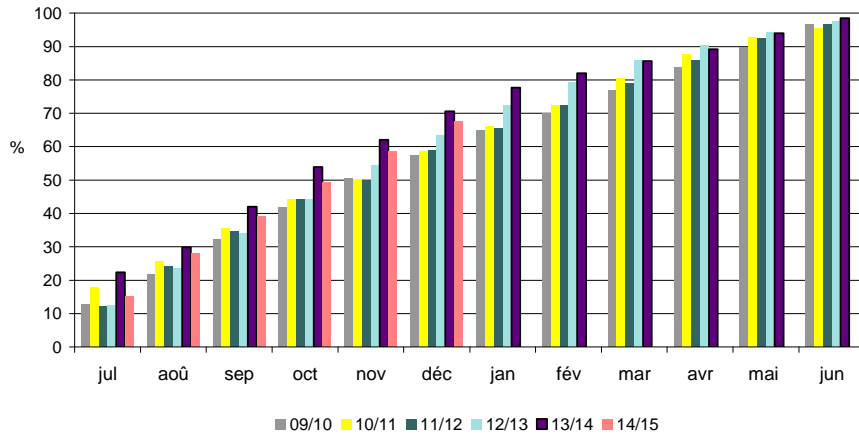

Utilisations mensuelles cumulées

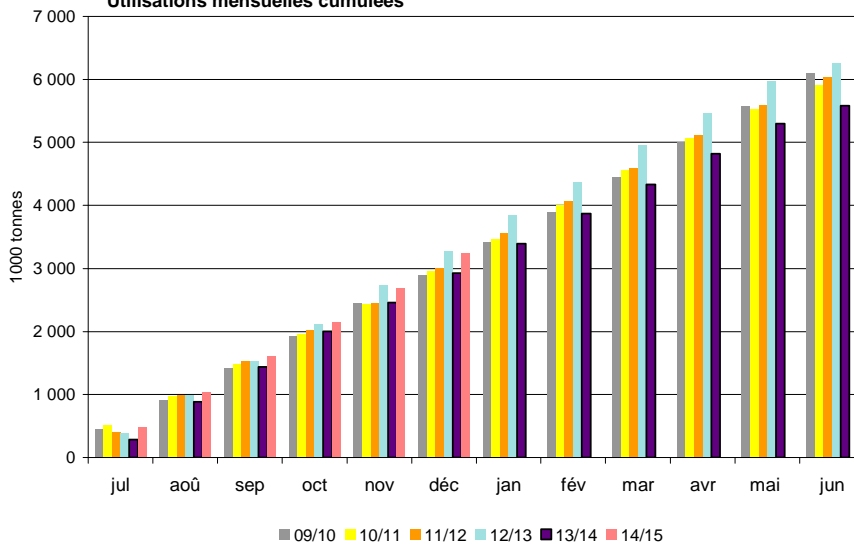

Triturations mensuelles

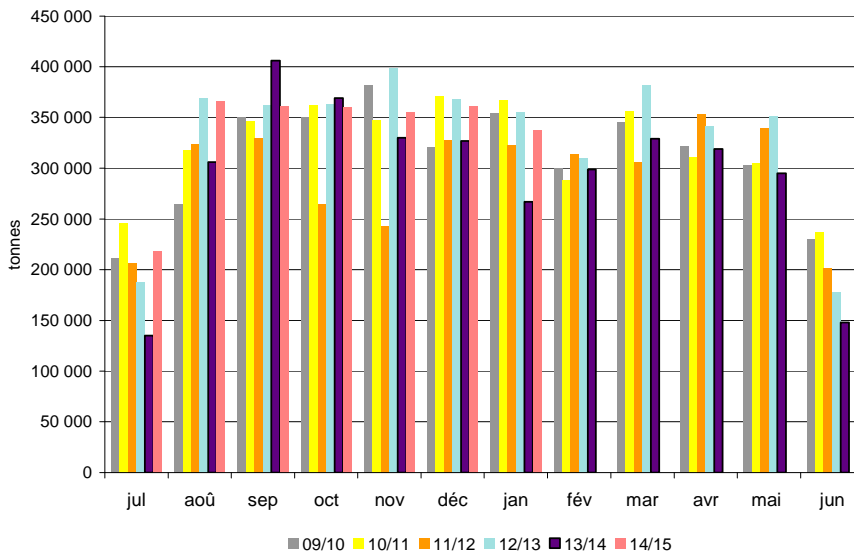

Sources: FranceAgriMer, Douanes

Bilan Tournesol des dernières campagnes

Bilan prévisionnel tournesol

1000 tonnes	2014-15 Prévisionnel	2013-14 Provisoire	2012-13 Semi- définitif	2011-12	2010 -11	2009-10	2008-2009	2007-08	2006-07	Evolution 2014-15 / 2013-14
RESSOURCES										
Surfaces (1000 ha)	659	770	680	742	695	725	627	515	642	-14%
Rendement (t/ha)	2,39	2,00	2,31	2,54	2,36	2,33	2,51	2,55	2,16	20%
Production (1000 t)	1 572	1 537	1 573	1 885	1 640	1 690	1 575	1 313	1 386	2%
dont non commercialisée	143	131	102	182	110	64	172	93	21	
report non collecté	143	131	102	182	110	64	172	93	21	
RESSOURCES pour le Marché										
stock de report	168	249	206	208	238	190	155	235	55	-33%
collecte	1 429	1 406	1 471	1 703	1 530	1 626	1 403	1 220	1 365	2%
dont semences		13	11	11	9	9	6	8	8	
dont jachère industrielle et ACE										
ajustement		40	-100	-90	30				100	
importations	290	475	237	353	270	149	228	42	211	-39%
UE	280	447	215	347	206	105	85	33	18	
pays tiers	10	28	22	6	64	43	143	8	192	
TOTAL DES RESSOURCES	1 887	2 170	1 814	2 174	2 068	1 965	1 786	1 497	1 731	-13%
UTILISATIONS										
transformations	1 339	1 580	1 148	1 540	1 435	1 374	1 263	1 027	1 054	-15%
trituration ¹	1 280	1 530	1 102	1 500	1 399	1 345	1 234	1 023	1 015	
incorporation	10	12	7	13	10	11	8	4	22	
utilisation humaine et animale	10									
utilisation semences	10	10	10	10	11	10	7	1	3	
freinte	29	28	29	17	15	8	14	0	14	
exportations	405	422	417	428	425	353	333	315	442	-4%
UE	400	413	407	420	417	346	328	309	437	
pays tiers	5	9	10	8	8	6	5	6	5	
TOTAL DES UTILISATIONS	1 744	2 002	1 565	1 968	1 860	1 727	1 596	1 342	1 496	-13%
STOCKS au 30 juin²	143	168	249	206	208	238	190	155	235	-15%
dont stock collecteurs		129	154	89	125	190	189	101	182	
dont stock FAB		1	0	1	48	0	0	0	1	
dont stock Triturateurs			95	116	35	48	1	54	52	

Sources : Estimations FranceAgriMer - Commission bilans et Douanes - GNIS

1. Y compris non adhérents à Huileries de France

2. UE 28 depuis la récolte 2013

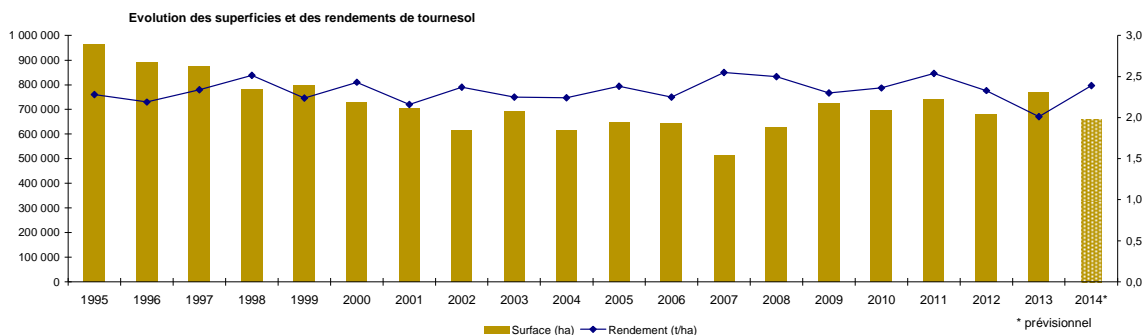

Sources : SSP - MAAF

Bilan Tournesol pour la campagne 2014/15

Situation mensuelle tournesol

Campagne 2014/15

1000 tonnes	juil-14	août-14	sept-14	oct-14	nov-14	déc-14	janv-15	févr-15	mars-15	avr-15	mai-15	juin-15
stock	168	72	21	734	928	904	823					
collecte mensuelle (y.c.semences)	7	4	780	341	74	47	54					
ajustement statistique												
importations	2	15	4	57	61	31						
UE	1	14	3	56	59	30						
pays tiers	1	1	1	1	2	1						
total ressources	176	91	806	1133	1063	982						
transformations	72	47	47	140	124	127	146					
trituration ¹	66	41	26	128	117	120	139					
autre trituration	3	3	3	3	3	3	3					
incorporation ²	1	1	1	1	1	1	1					
utilisation humaine et animale	1	1	1	1	1	1	1					
utilisations semences	1	1	1	1	1	1	1					
freinte	0	0	16	7	1	1	1					
exportations	33	23	25	64	36	32						
UE	33	23	25	64	34	30						
pays tiers	0	0	0	0	1	1						
total utilisations	105	70	72	204	160	158						
stock fin mois	72	21	734	928	904	823						

Sources: FranceAgriMer, Douanes

1. uniquement les adhérents à Huileries de France

2. les chiffres d'incorporation sont issus de l'exploitation de l'état 13

Situation mensuelle cumulée tournesol

Campagne 2014/15

1000 tonnes	juil-14	août-14	sept-14	oct-14	nov-14	déc-14	janv-15	févr-15	mars-15	avr-15	mai-15	juin-15	Prévisionnel campagne 2014/15
stock	168	168	168	168	168	168	168	168					168
collecte mensuelle (y.c.semences)	7	11	792	1133	1207	1254	1308						1429
ajustement statistique													
importations	2	17	21	78	139	170							290
UE	1	15	18	74	134	163							280
pays tiers	1	2	3	4	6	7							10
total ressources	176	196	980	1379	1514	1592							1 887
transformation	72	118	166	306	430	557	702						1 339
trituration ¹	66	107	133	261	378	498	637						1 214
autres triturations	3	6	9	12	15	18	21						66
incorporation ²	1	2	2	3	4	5	5						10
utilisation humaine et animale	1	2	2	3	4	5	6						10
utilisations semences	1	2	3	4	5	6	7						10
freinte	0	0	16	23	24	25	26						29
exportations	33	56	81	145	180	212							405
UE	33	56	81	145	179	209							400
pays tiers	0	0	0	0	2	3							5
total utilisations	105	175	247	451	610	769							1 744
stock fin mois	72	21	734	928	904	823							143

Sources: FranceAgriMer, Douanes

1. uniquement les adhérents à Huileries de France

2. les chiffres d'incorporation sont issus de l'exploitation de l'état 13

Situation mensuelle cumulée tournesol

Campagne 2013/14

1000 tonnes	juil-13	août-13	sept-13	oct-13	nov-13	déc-13	janv-14	févr-14	mars-14	avr-14	mai-14	juin-14	Provisoire campagne 2013/14
stock	249	249	249	249	249	249	249	249	249	249	249	249	249
collecte mensuelle (y.c.semences)	4	5	243	903	1049	1109	1158	1208	1273	1318	1365	1406	1406
ajustement statistique	3	7	10	13	17	20	23	27	30	33	37	40	40
importations	18	29	100	139	230	285	378	398	423	426	472	475	475
UE	16	26	96	136	225	278	370	389	413	415	445	447	447
pays tiers	2	3	3	4	6	7	8	9	10	11	26	28	28
total ressources	275	290	602	1304	1545	1663	1809	1882	1975	2026	2123	2170	2 170
transformation	101	167	227	400	531	681	850	988	1129	1242	1408	1580	
trituration ¹	97	158	209	364	487	631	794	927	1061	1168	1328	1494	1 494
autres triturations	3	6	9	12	15	18	21	24	27	30	33	36	36
incorporation ²	1	1	2	3	4	5	6	7	8	9	10	12	12
utilisations semences	1	2	3	3	4	5	6	7	8	8	9	10	10
freinte	0	0	5	18	21	22	23	24	25	26	27	28	28
exportations	28	52	70	116	146	191	237	276	315	341	393	422	422
UE	28	52	69	115	143	188	232	268	306	332	384	413	413
pays tiers	0	0	0	1	2	4	5	8	9	9	9	9	9
total utilisations	129	219	297	516	676	872	1087	1264	1444	1583	1801	2001	2 002
stock fin mois	145	71	305	788	868	791	722	618	532	444	322	169	168

Sources: FranceAgriMer, Douanes

1. uniquement les adhérents à Huileries de France

2. les chiffres d'incorporation sont issus de l'exploitation de l'état 13

TOURNESOL

Cumul des utilisations / cumul des ressources

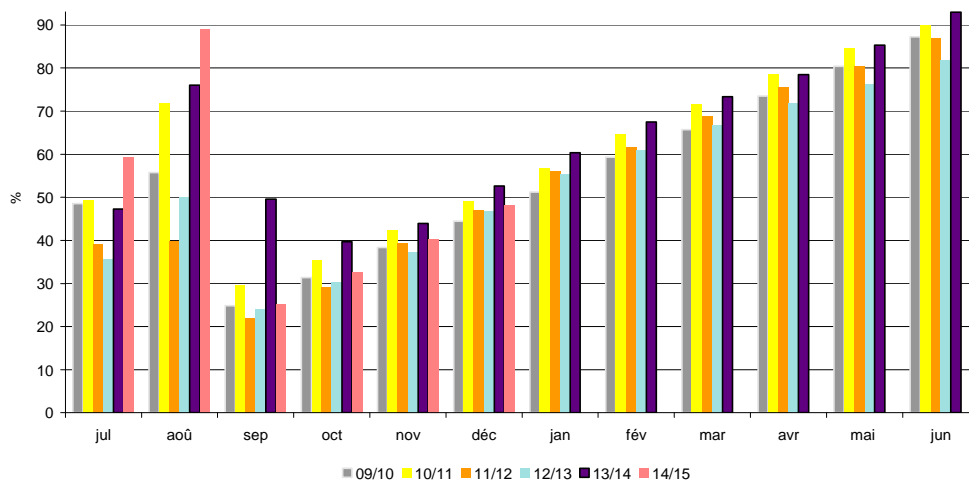

Utilisations mensuelles cumulées

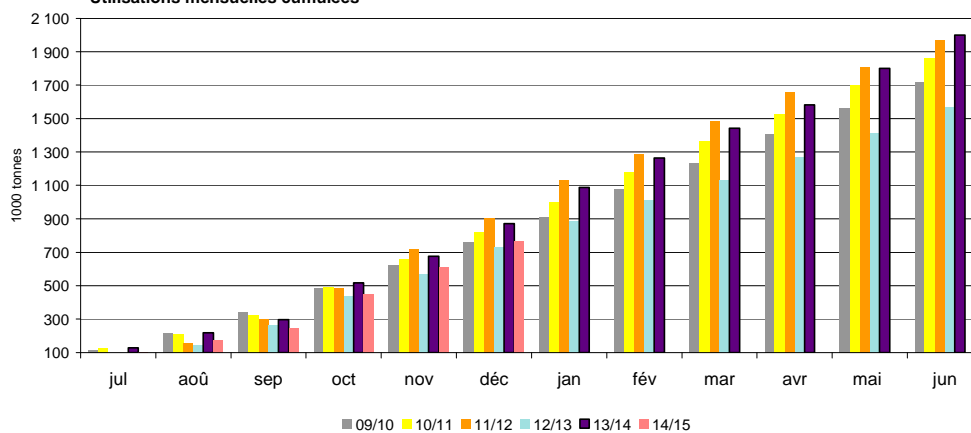

Triturations mensuelles

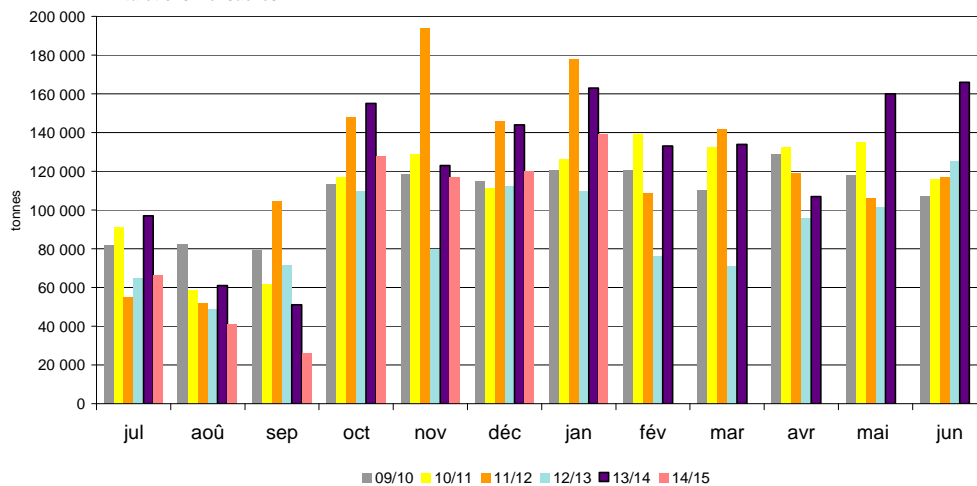

Sources: FranceAgriMer, Douanes

Bilan Soja des dernières campagnes

Bilan prévisionnel soja

1000 tonnes	2014-15 Prévisionnel	2013-14 Provisoire	2012-13 semi-définitif	2011-12	2010 -11	2009-10	2008-09	2007/08	2006/07	Evolution 2014-15 / 2013-14
RESSOURCES										
Surfaces (1000 ha)	72	43	37	42	51	44	22	32	45	67%
Rendement (t/ha)	2,98	2,63	2,78	2,96	2,73	2,53	2,87	2,75	2,73	13%
Production (1000 t)	220	112	104	124	138	110	62	88	123	96%
dont non commercialisée	34	24	17	16	23	14	12	14	10	42%
report non collecté	34	24	17	16	23	14	12	14	10	
RESSOURCES pour le Marché										
stock de report	45	21	34	58	34	34	35	34	58	114%
collecte	190	88	87	108	116	96	50	74	113	116%
dont semences		4	4	5	6	5	2	4	8	
ajustement statistique			20	51						
importations	550	648	616	647	555	566	627,7	372	393	-15%
UE	20	32	33	52	48	52	55,7	63	50	
pays tiers	530	616	583	595	507	514	572	309	343	
TOTAL DES RESSOURCES	785	757	757	864	704	696	713	480	564	4%
UTILISATIONS										
transformations	684	690	707	796	615	635	673	437	501	-1%
trituration ¹	530	566	582	633	462	484	482	257	342	
incorporation	45	35	46	64	60	53	45	58	66	
extrusion	55	35	35	45	45	45	35	35	55	
autres utilisations (alimentation humaine)	50	50	40	50	45	50	35	55	35	
utilisation semences	4	4	4	4	4	3	3	3	3	
ajustement statistique							73	30		
exportations	33	22	29	34	31	27	6	8	29	50%
UE	25	17	21	26	22	20	4	7	24	
pays tiers	8	5	8	8	9	7	2	1	5	
TOTAL DES UTILISATIONS	717	712	736	830	646	662	679	445	530	1%
STOCKS au 30 juin²	68	45	21	34	58	34	34	35	34	51%
dont stock collecteurs		18	16	22	33	14	16	20	22	
dont stock FAB		2	4	3	2	3	3	3	3	
dont stock Triturateurs			1	9	23	17	15	12	9	

Sources : Estimations FranceAgriMer - Commission bilans et Douanes - GNIS

1. Y compris non adhérents à Huileries de France

2. UE 28 depuis la récolte 2013

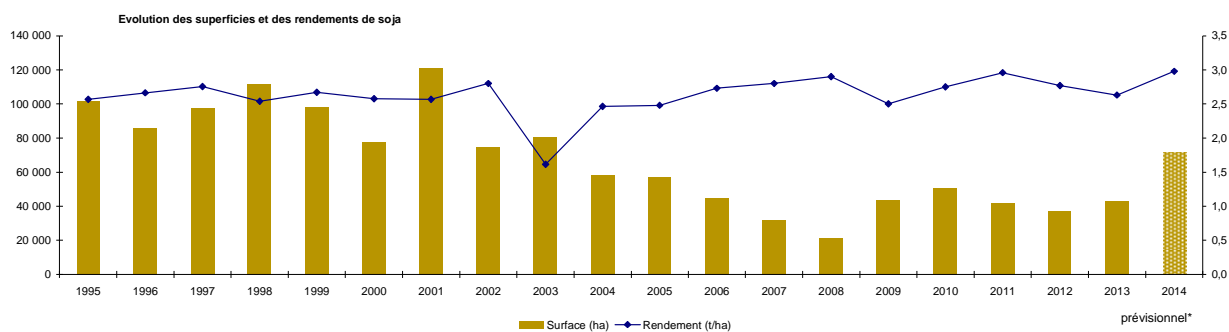

Sources : SSP - MAAF

Bilan Soja pour la campagne 2014/15

Situation mensuelle soja

Campagne 2014/15

1000 tonnes	juil-14	août-14	sept-14	oct-14	nov-14	déc-14	janv-15	févr-15	mars-15	avr-15	mai-15	juin-15
stock	45	39	12	41	137	232	225					
collecte mensuelle (y.c. semences)	1	1	55	92	19	5	5					
ajustement statistique												
importations	50	5	3	25	139	68						
UE	3	3	3	3	52	3						
pays tiers	47	2	0	22	87	65						
total ressources	95	44	71	158	294	304						
transformations	56	31	29	17	59	77	76					
trituration	46	21	19	6	48	64	64					
incorporation ¹	3	2	3	4	4	5	5					
extrusion	3	3	3	3	3	3	3					
autres utilisations	4	4	4	4	4	4	4					
utilisation semences	0,3	0,3	0,3	0,3	0,3	0,3	0,3					
exportations	1	1	1	4	4	3						
UE	1	1	1	3	3	2						
pays tiers	0	0	0	1	1	0						
total utilisations	57	32	30	21	63	79						
stock fin mois	38	12	41	137	232	225						

Sources: FranceAgriMer, Douanes

1. les chiffres d'incorporation sont issus de l'exploitation de l'état 13

Situation mensuelle cumulée soja

Campagne 2014/15

1000 tonnes	juil-14	août-14	sept-14	oct-14	nov-14	déc-14	janv-15	févr-15	mars-15	avr-15	mai-15	juin-15	Prévisionnel campagne 2014/15
stock	45	45	45	45	45	45	45						45
collecte mensuelle (y.c. semences)	1	1	56	148	167	172	177						190
ajustement statistique													
importations	50	55	58	82	221	289							550
UE	3	5	8	11	63	66							20
pays tiers	47	49	49	71	158	224							530
total ressources	96	101	159	276	434	506							785
transformations	56	86	115	132	191	268	343						684
trituration	46	67	86	92	140	204	268						530
incorporation ¹	3	5	7	11	15	20	24						45
extrusion	3	6	9	12	15	18	21						55
autres utilisations	4	8	12	16	20	24	28						50
utilisation semences	0	1	1	1	2	2	2						4
exportations	1	3	4	8	12	15							33
UE	1	2	3	7	9	12							25
pays tiers	0	0	0	1	2	3							8
total utilisations	57	89	119	140	203	282							717
stock fin mois	38	12	41	137	232	225							68

Sources: FranceAgriMer, Douanes

1. les chiffres d'incorporation sont issus de l'exploitation de l'état 13

Situation mensuelle cumulée soja

Campagne 2013/14

1000 tonnes	juil-13	août-13	sept-13	oct-13	nov-13	déc-13	janv-14	févr-14	mars-14	avr-14	mai-14	juin-14	Provisoire campagne 2013/14
stock	21	21	21	21	21	21	21	21	21	21	21	21	21
collecte mensuelle (y.c. semences)	1	1	11	58	74	77	79	81	83	85	85	87	88
ajustement statistique	-25	16	20	0	-8	14	0	-2	6	-22	29	0	
importations	86	98	101	129	199	238	304	368	434	529	538	648	648
UE	2	4	6	8	12	15	17	20	23	26	30	32	35
pays tiers	84	94	95	121	187	223	286	348	411	503	508	616	590
total ressources	83	135	153	208	285	350	404	469	544	613	673	756	757
transformations	69	122	131	151	220	285	342	410	491	563	627	689	690
trituration	59	103	103	113	171	226	272	329	399	460	514	566	566
incorporation ¹	2	4	6	9	12	15	18	22	26	29	32	35	35
extrusion	3	6	9	12	15	18	21	24	27	30	33	36	35
autres utilisations	4	8	12	16	20	24	28	32	36	40	44	48	50
utilisation semences	0	1	1	1	2	2	2	2	3	3	3	4	4
exportations	1	2	3	5	7	9	12	14	17	19	21	22	22
UE	1	2	3	4	5	6	9	11	13	15	16	18	17
pays tiers	0	0	0	1	2	3	3	3	4	4	5	5	5
total utilisations	70	124	134	157	227	294	354	424	507	581	648	711	712
stock fin mois	13	11	19	52	58	55	50	45	37	32	25	45	45

SOJA

Cumul des utilisations / Cumul des ressources

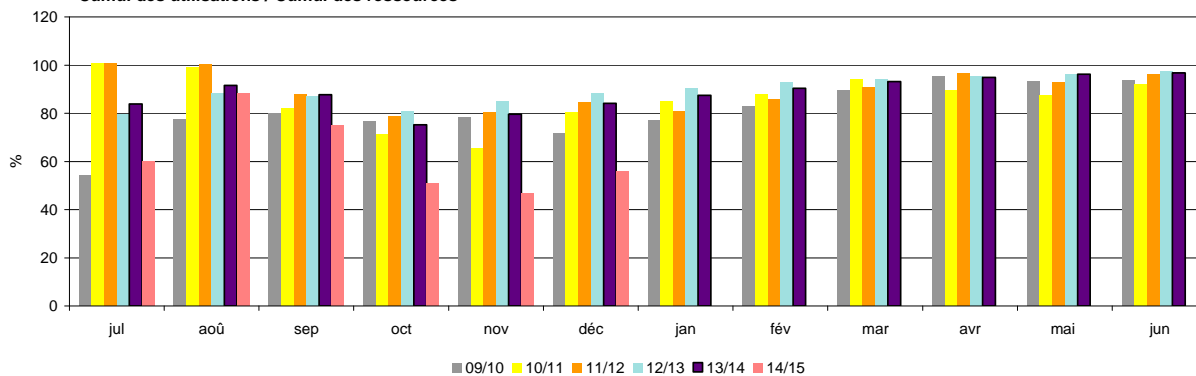

Utilisations mensuelles cumulées

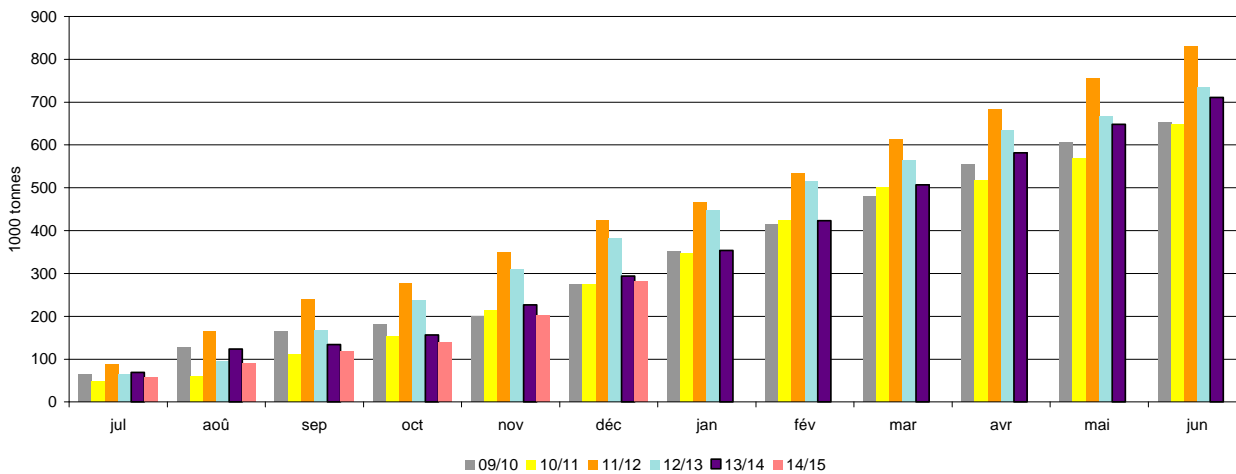

Triturations mensuelles

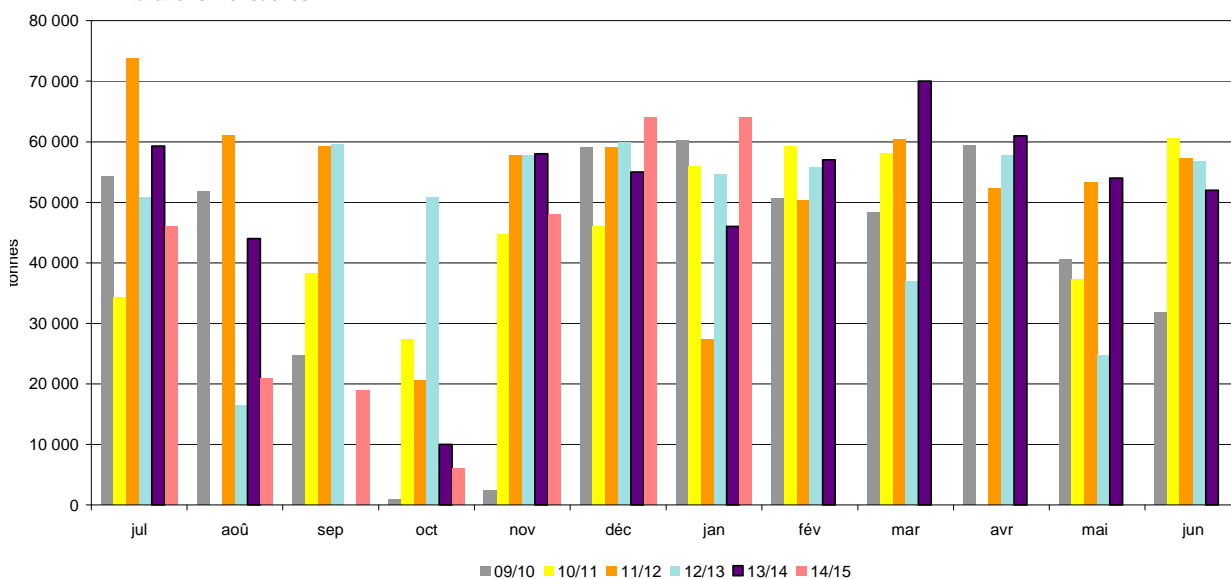

Sources: FranceAgriMer, Douanes

Bilan Pois des dernières campagnes

Bilan prévisionnel pois

1000 tonnes	2014-15 Prévisionnel	2013-14 Provisoire	2012-13 Semi- définitif	2011-12	2010-11	2009-10	2008-09	2007-08	2006-07	Evolution 2014-15 / 2013-14
RESSOURCES										
Surfaces (1000 ha)	138	119	133	183	246	112	97	160	237	16%
Rendement (t/ha)	3,79	4,08	4,15	3,62	4,43	4,84	4,70	3,64	4,16	-7%
Production (1000 t)	521	486	553	659	1 088	542	456	582	986	7%
dont non commercialisée	107	90	116	138	201	99	99	109	75	
report non collecté	107	90	116	138	201	99	99	109	75	
RESSOURCES pour le Marché										
stock de report	45	58	50	83	34	45	61	77	123	-22%
collecte	411	396	437	521	891	443	357	473	911	4%
dont semences		26	21	25	45	28	16	23	38	
ajustement statistique							8			
importations	6	11	15	5	8	14	12	36	8	
UE	4	5	4	3	5	6	5	6	5	
pays tiers	2	6	11	2	3	8	7	30	3	
TOTAL DES RESSOURCES	462	465	502	609	933	502	438	586	1 042	-1%
UTILISATIONS										
Transformations	220	226	235	200	482	264	139	280	500	-3%
incorporation ¹	60	64	65	66	281	104	75	112	340	-6%
autres ²	20	24	35	14	76	41	2	76	100	
alimentation humaine et ingrédients non alimentaires	120	120	120	100	100	90	50	80	30	
utilisation semences	20	18	15	20	25	29	12	12	30	
exportations	165	194	209	359	369	207	254	245	465	-15%
UE	130	149	150	127	212	133	160	162	260	
pays tiers	35	45	59	232	156	74	94	84	205	
TOTAL DES UTILISATIONS	385	420	444	559	851	471	393	525	965	-8%
STOCKS au 30 juin³	77	45	58	50	83	34	45	61	77	71%
dont stock collecteurs		36	58	47	77	31	41	53	52	
dont stock FAB		2	0	1	3	3	4	3	5	

Sources : Estimations FranceAgriMer - Commission bilans et Douanes - GNIS

1. Chiffres issus des déclarations des FAB - état 13

2. Y compris achats directs des éleveurs auprès des collecteurs

3. UE 28 depuis la récolte 2013

Evolution des superficies et des rendements de pois

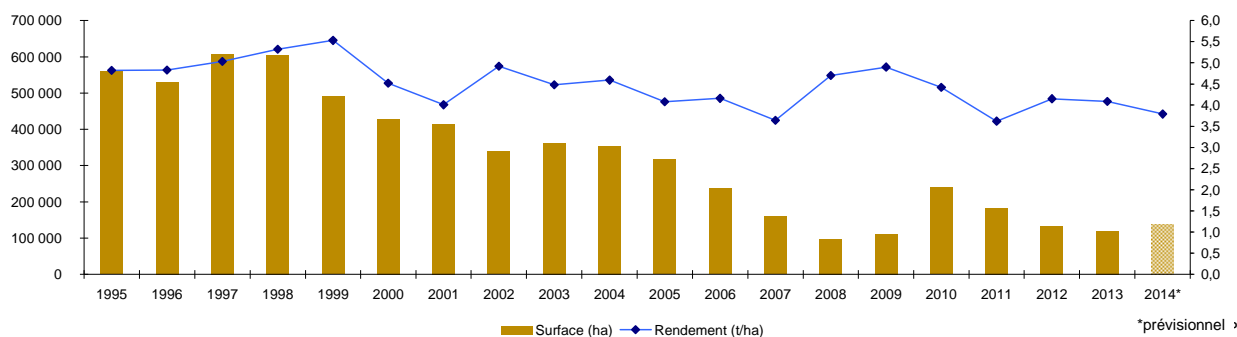

Sources : SSP - MAAF

Bilan Pois pour la campagne 2014/15

Situation mensuelle pois

Campagne 2014/15

1000 tonnes	juil-14	août-14	sept-14	oct-14	nov-14	déc-14	janv-15	févr-15	mars-15	avr-15	mai-15	juin-15
stock	45	212	236	233	223	214	198					
collecte mensuelle (y.c.semences)	188	55	24	18	16	14	18					
ajustement statistique												
importations	0,3	0,1	0,2	0,3	0,7	0,9						
UE	0,1	0,1	0,1	0,1	0,1	0,1						
pays tiers	0,2	0,0	0,1	0,3	0,6	0,7						
total ressources	233	267	260	251	239	229						
utilisations internes	15	17	18	17	17	17	16					
incorporation ¹	2,0	3,5	4,6	3,9	3,3	3,8	2,7					
autres ²	1,7	1,7	1,7	1,7	1,7	1,7	1,7					
alimentation humaine	10	10	10	10	10	10	10					
utilisations semences	1,7	1,7	1,7	1,7	1,7	1,7	1,7					
exportations	6	14	9	11	9	14						
UE	6	11	8	11	9	14						
pays tiers	0	4	1	0	0							
total utilisations	21	31	27	29	26	31						
stock fin mois	212	236	233	223	214	198						

Sources: FranceAgriMer, Douanes

1. les chiffres d'incorporation sont issus de l'exploitation de l'état 13

2. y.c. les achats directs des éleveurs

Situation mensuelle cumulée pois

Campagne 2014/15

1000 tonnes	juil-14	août-14	sept-14	oct-14	nov-14	déc-14	janv-15	févr-15	mars-15	avr-15	mai-15	juin-15	Prévisionnel campagne 2014/15
stock	45	45	45	45	45	45	45						45
collecte mensuelle (y.c.semences)	188	243	267	285	301	315	333						411
ajustement statistique													
importations	0,3	0,4	0,7	1,0	1,7	2,6							6
UE	0	0,1	0,3	0,3	0,4	0,6							4
pays tiers	0	0,3	0,4	0,7	1,3	2,0							2
total ressources	233	288	313	331	347	363							462
utilisations internes	15	32	50	68	84	101	118						220
incorporation ¹	2	6	10	14	17	21	24						60
autres ²	2	3	5	7	9	10	12						20
alimentation humaine	10	20	30	40	50	60	70						120
utilisations semences	2	3	5	7	9	10	12						20
exportations	6	20	29	41	49	63							165
UE	6	11	18	29	38	51							130
pays tiers	0	4	5	6	6	6							35
total utilisations	21	53	79	108	134	165							385
stock fin mois	212	236	233	223	214	198							77

Sources: FranceAgriMer, Douanes

1. les chiffres d'incorporation sont issus de l'exploitation de l'état 13

2. y.c. les achats directs des éleveurs

Situation mensuelle cumulée pois

Campagne 2013/14

1000 tonnes	juil-13	août-13	sept-13	oct-13	nov-13	déc-13	janv-14	févr-14	mars-14	avr-14	mai-14	juin-14	Provisoire campagne 2013/14
stock	58	58	58	58	58	58	58	58	58	58	58	58	58
collecte mensuelle (y.c.semences)	91	237	269	286	305	319	339	356	374	385	392	396	396
ajustement statistique	0	0	0	0	0	0	0	0	0	0	0	0	0
importations	0,8	1,2	1,6	2,2	3,1	4,5	6,0	6,9	8,3	9,0	10,0	10,6	11
UE	0,6	0,8	1,2	1,5	1,9	2,4	2,7	3,2	3,7	3,9	4,1	4,3	5
pays tiers	0,2	0,3	0,5	0,7	1,3	2,2	3,3	3,7	4,6	5,1	5,9	6,3	6
total ressources	150	296	328	346	366	381	403	421	440	452	460	465	465
utilisations internes	18	37	59	85	109	130	149	165	182	197	212	227	226
incorporation ¹	4	10	18	31	41	48	53	57	59	61	63	64	64
autres ²	2	4	6	8	10	12	14	16	18	20	22	24	24
alimentation humaine	10	20	30	40	50	60	70	80	90	100	110	120	120
utilisations semences	2	3	5	6	8	10	11	13	14	16	18	19	18
exportations	17	33	51	69	87	107	124	138	155	170	181	194	194
UE	12	24	35	51	66	83	95	104	119	132	141	149	149
pays tiers	5	9	17	17	21	24	29	34	36	38	40	45	45
total utilisations	35	71	110	154	196	237	273	303	337	367	393	421	420
stock fin mois	115	227	219	192	170	145	130	118	103	85	67	44	45

Sources: FranceAgriMer, Douanes

1. les chiffres d'incorporation sont issus de l'exploitation de l'état 13

2. y.c. les achats directs des éleveurs

POIS

Cumul des utilisations / cumul des ressources

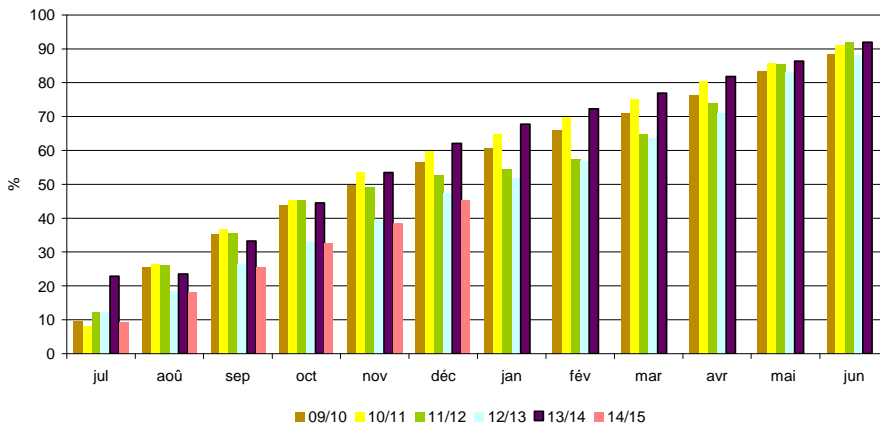

Utilisations mensuelles cumulées

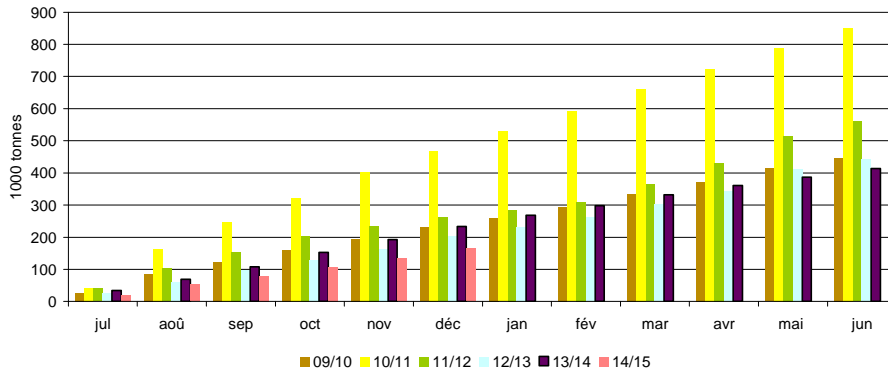

Exportations mensuelles

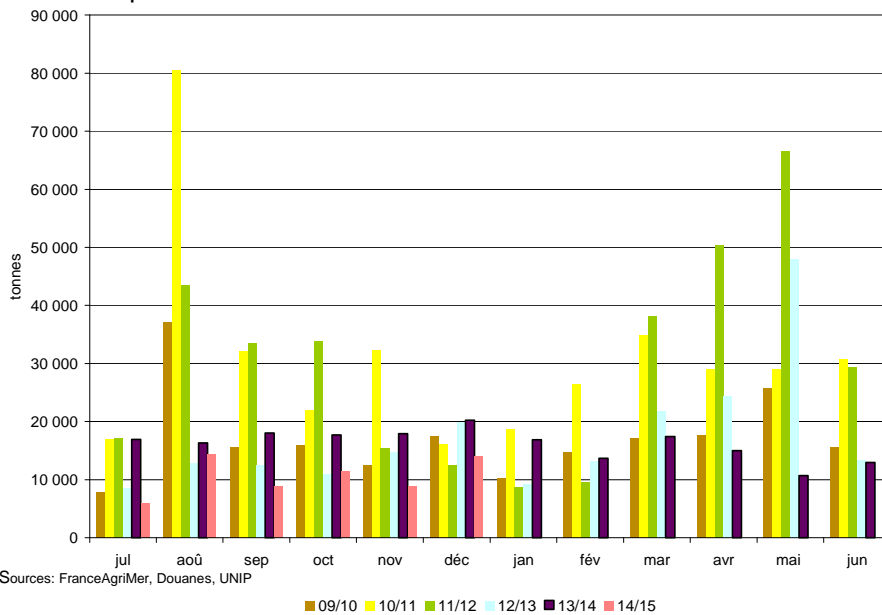

Sources: FranceAgriMer, Douanes, UNIP

Bilan Féverole des dernières campagnes

Bilan prévisionnel féverole

1000 tonnes	2014-15 Prévisionnel	2013-14 Provisoire	2012-13 Semi-définitif	2011-12	2010-11	2009-10	2008-09	2007-08	2006-07	Evolution 2014-15 / 2013-14
RESSOURCES										
Surfaces (1000 ha)	76	68	60	92	150	87	61	53	78	12%
Rendement (t/ha)	3,72	3,56	4,53	3,77	3,19	5,01	5,21	4,53	3,72	4%
Production (1000 t)	282	242	274	347	479	436	318	240	290	17%
dont non commercialisée	67	42	45	78	78	51	38	47	52	
report non collecté	67	42	45	78	78	51	38	47	52	
RESSOURCES pour le Marché										
stock de report	19	15	25	45	41	18	10	40	41	27%
collecte	212	200	229	269	401	385	280	193	238	6%
dont semences		6	7	7	11	9	6	8	8	
ajustement statistique		-15								
importations	18	15	12	6	4	2	3	7	6	
UE	17	14	11	5	4	1	2	7	6	
pays tiers	1	1	1	1	0	0	1	0	0	
TOTAL DES RESSOURCES	249	215	266	320	446	405	293	240	285	16%
UTILISATIONS										
Transformations	42	39	31	34	97	95	58	24	54	8%
incorporation ¹	12	10	9	12	21	34	12	7	20	
autres ²	10	10	5	5	58	43	31	5	9	
alimentation humaine	10	10	10	10	10	8	7	6	13	
utilisation semences	10	9	7	7	8	10	8	6	12	
exportations	160	157	220	261	307	277	217	206	191	2%
UE	10	14	22	29	34	19	18	25	48	
pays tiers	150	143	198	232	272	258	199	181	142	
TOTAL DES UTILISATIONS	202	196	251	295	403	372	275	230	245	3%
STOCKS au 30 juin³	47	19	15	25	45	41	18	10	40	147%
dont stock collecteurs		12	13	21	45	41	18	10	19	
dont stock FAB		1	0	1	0	0	0	0	1	

Sources : Estimations FrancoAgrMer - Commission bilans et Douanes - GNIS

1. Chiffres issus des déclarations des FAB - état 13

2. Y compris achats directs des éleveurs auprès des collecteurs

3. UE 28 depuis la récolte 2013

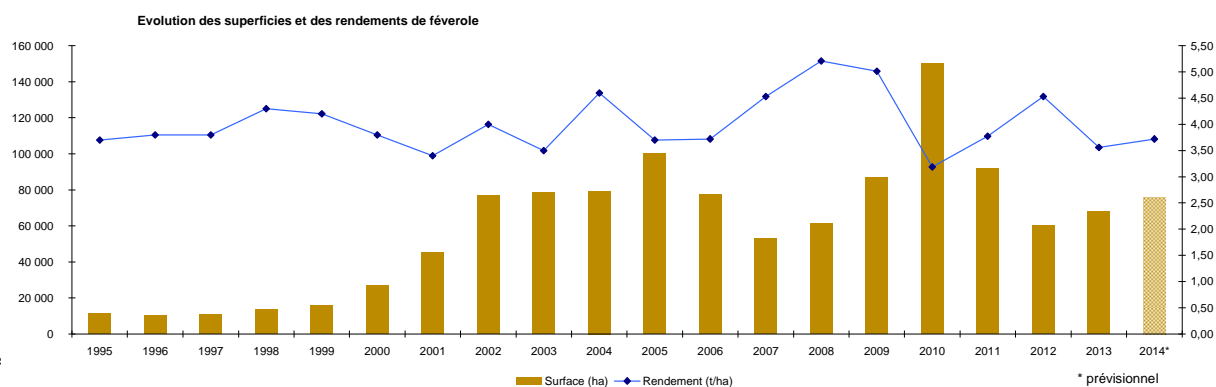

Sources : SSP - MAAF

Bilan Féverole pour la campagne 2014/15

Situation mensuelle féverole

Campagne 2014/15

1000 tonnes	juil-14	août-14	sept-14	oct-14	nov-14	déc-14	janv-15	févr-15	mars-15	avr-15	mai-15	juin-15
stock	19	18	85	110	108	118	110					
collecte mensuelle (y.c.semences)	7	72	64	16	9	8	9					
ajustement statistique												
importations	0,1	0,1	0,2	3,7	6,8	0,2						
UE	0,0	0,0	0,1	3,7	6,8	0,1						
pays tiers	0,1	0,1	0,1	0,0	0,0	0,0						
total ressources	26	91	149	129	124	126						
utilisations internes	3	3	3	3	3	3	3					
incorporation ¹	1,1	1,1	1,2	1,3	1,0	1,2	1,2					
autres	0,8	0,8	0,8	0,8	0,8	0,8	0,8					
alimentation humaine	0,8	0,8	0,8	0,8	0,8	0,8	0,8					
utilisation semences	0,6	0,6	0,6	0,6	0,6	0,6	0,6					
exportations	5	3	36	18	3	13						
UE	0,7	0,5	0,8	0,7	0,6	0,8						
pays tiers	3,9	2,1	34,8	17,5	2,0	12,1						
total utilisations	8	6	39	22	6	16						
stock fin mois	18	85	110	108	118	110						

Sources: FranceAgriMer, Douanes

1. les chiffres d'incorporation sont issus de l'exploitation de l'état 13

Situation mensuelle cumulée féverole

Campagne 2014/15

1000 tonnes	juil-14	août-14	sept-14	oct-14	nov-14	déc-14	janv-15	févr-15	mars-15	avr-15	mai-15	juin-15	Prévisionnel campagne 2014/15
stock	19	19	19	19	19	19	19						19
collecte mensuelle (y.c.semences)	7	79	143	159	168	177	185						212
ajustement statistique													
importations	0,1	0,2	0,4	4,1	10,9	11,1							18
UE	0,0	0,1	0,2	3,8	10,6	10,7							17
pays tiers	0,1	0,1	0,2	0,3	0,3	0,4							1
total ressources	26	98	162	182	198	207							249
utilisations internes	3	7	10	14	17	20	24						42
incorporation ¹	1,1	2,2	3,5	4,8	5,8	7,0	8,2						12
autres	0,8	1,6	2,4	3,2	4,0	4,8	5,6						10
alimentation humaine	0,8	1,6	2,4	3,2	4,0	4,8	5,6						10
utilisation semences	0,6	1,2	1,8	2,4	3,0	3,6	4,2						10
exportations	5	7	43	61	64	77							160
UE	1	1	2	3	3	4							10
pays tiers	4	6	41	58	60	72							150
total utilisations	8	14	53	75	80	97							202
stock fin mois	18	84	110	108	118	110							47

Sources: FranceAgriMer, Douanes

1. les chiffres d'incorporation sont issus de l'exploitation de l'état 13

Situation mensuelle cumulée féverole

Campagne 2013/14

1000 tonnes	juil-13	août-13	sept-13	oct-13	nov-13	déc-13	janv-14	févr-14	mars-14	avr-14	mai-14	juin-14	Provisoire campagne 2013/14
stock	15	15	15	15	15	15	15	15	15	15	15	15	15
collecte mensuelle (y.c.semences)	2	72	130	146	155	160	169	179	188	194	198	200	200
ajustement statistique	-1	-2	-3	-4	-5	-6	-7	-8	-9	-11	-13	-15	-15
importations	1	1	1	2	6	11	11	12	14	15	15	15	15
UE	0,5	0,8	1,2	1,5	6,1	10,7	10,9	11,3	13,8	14,2	14,3	14,4	14
pays tiers	0,0	0,1	0,2	0,2	0,2	0,2	0,3	0,4	0,4	0,4	0,5	0,5	1
total ressources	16	86	143	159	171	180	188	197	208	212	214	214	215
utilisations internes	3	6	9	12	15	18	22	25	28	32	35	38	39
incorporation ¹	0,4	1,2	1,9	2,8	3,4	4,4	5,4	6,2	7,2	8,4	9,2	10,1	10
autres	0,8	1,6	2,4	3,2	4,0	4,8	5,6	6,4	7,2	8,0	8,8	9,6	10
alimentation humaine	0,8	1,6	2,4	3,2	4,0	4,8	5,6	6,4	7,2	8,0	8,8	9,6	10
utilisation semences	0,8	1,5	2,3	3,0	3,8	4,5	5,3	6,0	6,8	7,5	8,3	9,0	9
exportations	8	11	42	66	71	83	86	105	120	124	149	157	157
UE	0	1	2	4	5	6	7	8	10	12	13	14	14
pays tiers	7	11	40	62	66	77	79	96	110	112	136	143	143
total utilisations	10	17	51	78	86	102	108	130	148	155	184	195	196
stock fin mois	6	69	93	81	85	79	80	68	59	57	31	19	19

Sources: FranceAgriMer, Douanes

1. les chiffres d'incorporation sont issus de l'exploitation de l'état 13

FÉVEROLE

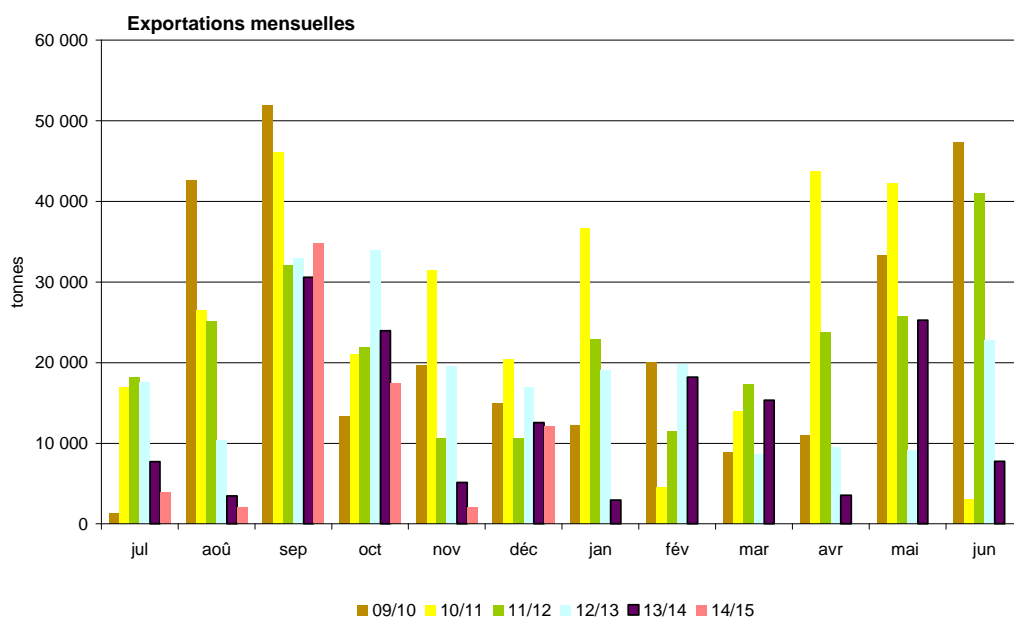
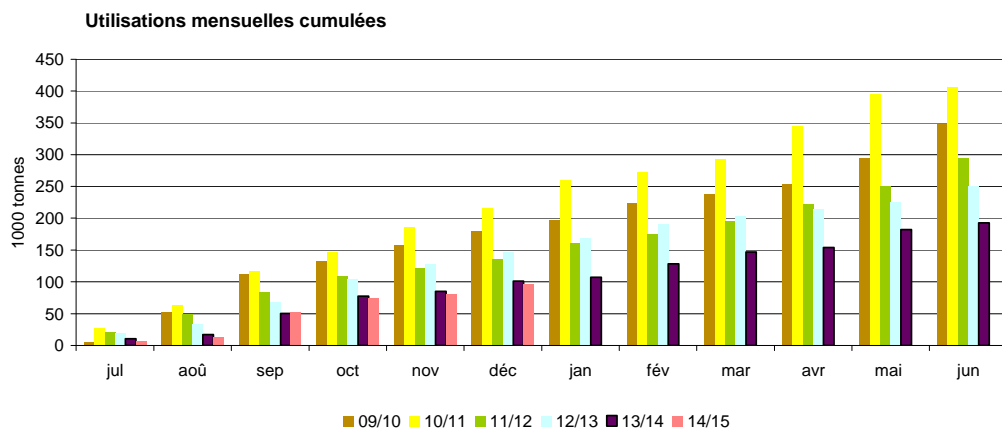
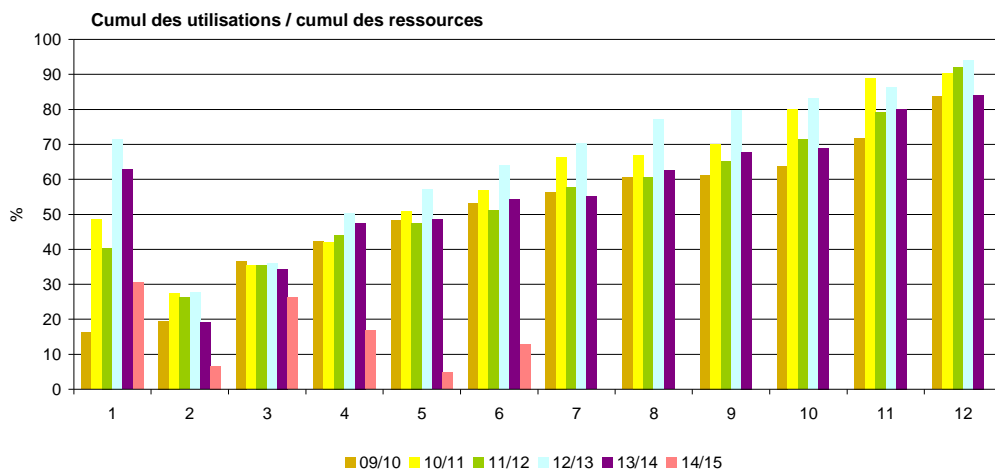

Sources: FranceAgriMer, Douanes, UNIP

Triturations campagnes 2005/06 à 2014/15

Triturations graines de colza

tonne	14/15	% réal.	13/14	% réal.	12/13	% réal.	11/12	% réal.	10/11	% réal.	09/10	% réal.	08/09	% réal.	07/08	% réal.	06/07	% réal.	05/06	% réal.
juillet	218 000	6%	143 000	4%	188 000	5%	206 172	6%	245 576	6%	211 079	6%	183 605	5%	128 573	5%	140 080	6%	75 864	3%
août	367 000	15%	313 000	13%	369 000	14%	323 336	15%	317 468	15%	265 148	13%	228 745	12%	128 537	10%	92 862	11%	184 244	11%
septembre	362 000	25%	409 000	24%	362 000	23%	329 407	24%	346 626	24%	350 043	22%	325 189	21%	204 403	18%	170 267	19%	182 939	19%
octobre	361 000	34%	373 000	35%	363 000	32%	264 441	32%	361 775	33%	350 946	32%	304 730	30%	221 309	26%	212 662	29%	214 872	28%
novembre	356 000	43%	328 000	44%	398 000	42%	243 379	39%	347 049	42%	382 318	42%	303 845	39%	229 611	35%	202 395	38%	202 811	37%
décembre	362 000	53%	335 000	53%	368 000	52%	328 137	48%	370 789	52%	320 549	50%	337 692	49%	248 498	44%	200 206	47%	223 325	46%
janvier	338 000	61%	278 000	61%	355 000	61%	323 000	57%	366 729	61%	354 440	60%	332 431	58%	239 253	53%	186 346	56%	221 286	56%
février			301 000	69%	310 000	68%	314 000	66%	288 067	69%	299 572	68%	280 123	66%	239 817	62%	206 926	65%	188 651	64%
mars			329 000	79%	382 000	78%	306 000	75%	356 551	78%	345 769	77%	307 886	75%	274 476	73%	207 542	75%	229 640	74%
avril			320 000	88%	342 000	87%	353 000	85%	310 766	86%	322 157	86%	291 786	83%	217 701	81%	178 301	83%	211 893	83%
mai			287 000	96%	352 000	96%	339 000	94%	304 842	94%	303 173	94%	305 888	92%	252 970	91%	192 586	92%	223 465	92%
juin			159 000	100%	178 000	100%	202 000	100%	236 388	100%	230 694	100%	269 097	100%	249 188	100%	166 498	100%	183 123	100%
Estim. hors adhérents HDF ²	750 000		750 000		720 000		708 000		650 000		485 000		250 000		150 000		180 000		40 000	
total	4 600 000		4 325 000		4 687 000		4 239 872		4 502 626		4 220 888		3 721 017		2 784 336		2 336 671		2 382 113	
cumul juillet/juin¹	2 364 000		3 575 000		3 967 000		3 531 872		3 852 626		3 735 888		3 471 017		2 634 336		2 156 671		2 342 113	
rythme mensuel	337 714		297 917		330 583		294 323		321 052		311 324		289 251		219 528		179 723		195 176	

Triturations graines de tournesol

tonne	14/15	% réal.	13/14	% réal.	12/13	% réal.	11/12	% réal.	10/11	% réal.	09/10	% réal.	08/09	% réal.	07/08	% réal.	06/07	% réal.	05/06	% réal.
juillet	66 000	6%	97 000	6%	65 000	6%	54 832	4%	91 091	7%	81 952	6%	71 479	6%	73 115	7%	62 880	6%	56 331	6%
août	41 000	9%	61 000	11%	49 000	10%	51 941	7%	58 705	11%	82 215	12%	34 570	9%	60 774	13%	53 767	11%	31 568	10%
septembre	26 000	11%	51 000	14%	71 000	17%	104 374	14%	61 468	15%	79 571	18%	54 018	14%	30 469	16%	39 114	15%	54 443	16%
octobre	128 000	21%	155 000	24%	110 000	27%	147 767	24%	117 149	24%	113 306	27%	124 656	24%	88 964	25%	97 504	25%	102 065	27%
novembre	117 000	30%	123 000	33%	80 000	35%	194 000	38%	129 152	34%	118 346	35%	102 494	33%	85 713	34%	96 994	34%	79 004	36%
décembre	120 000	40%	144 000	42%	112 000	45%	146 000	47%	111 134	42%	114 991	44%	97 853	41%	90 484	43%	99 984	44%	83 419	45%
janvier	139 000	51%	163 000	53%	110 000	56%	178 000	60%	126 269	51%	120 686	53%	101 308	50%	95 816	52%	105 311	55%	79 770	54%
février			133 000	62%	76 000	63%	109 000	67%	139 322	62%	120 286	62%	100 484	58%	92 596	62%	87 674	63%	82 706	64%
mars			134 000	71%	71 000	70%	142 000	77%	132 203	71%	110 126	70%	112 315	67%	102 337	72%	86 467	72%	71 775	72%
avril			107 000	78%	96 000	79%	119 000	85%	132 576	81%	128 835	80%	128 238	78%	95 509	81%	109 368	83%	90 359	82%
mai			160 000	89%	101 000	88%	106 000	92%	135 227	91%	117 844	88%	133 290	90%	84 629	90%	79 304	90%	77 772	90%
juin			166 000	100%	125 000	100%	117 000	100%	115 696	100%	107 373	96%	123 398	100%	103 914	100%	97 472	100%	85 840	100%
Estim. hors adhérents HDF ²	36 000		36 000		36 000		31 000		50 000		50 000		50 000		20 000		5 000		5 000	
total	1 280 000		1 530 000		1 102 000		1 500 914		1 399 992		1 345 531		1 234 103		1 024 320		1 015 839		900 052	
cumul juillet/juin¹	637 000		1 494 000		1 066 000		1 469 914		1 349 992		1 295 531		1 184 103		1 004 320		1 015 839		895 052	
rythme mensuel	91 000		124 500		88 833		122 493		112 499		107 961		98 675		83 693		84 653		74 588	

Source: FranceAgriMer

1. Adhérents Huileries de France seulement

2. Petites unités de trituration non inscrites à Huileries de France

Triturations de colza

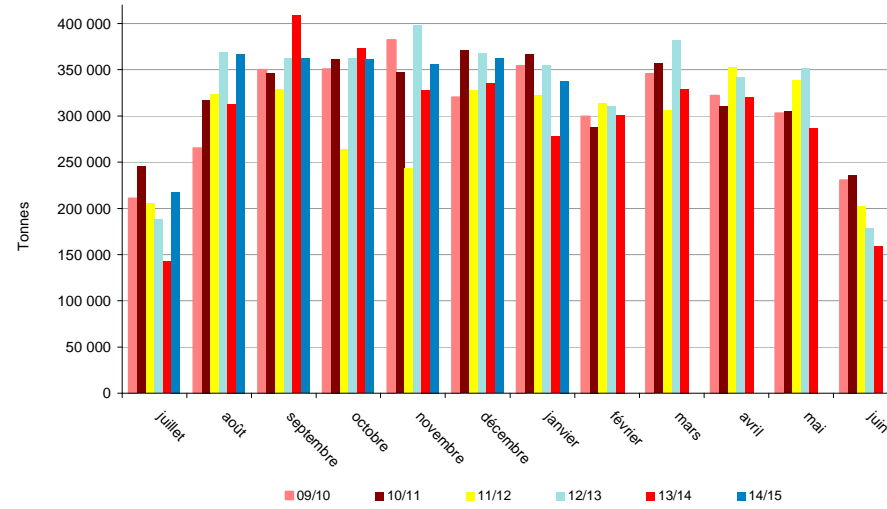

Triturations de tournesol

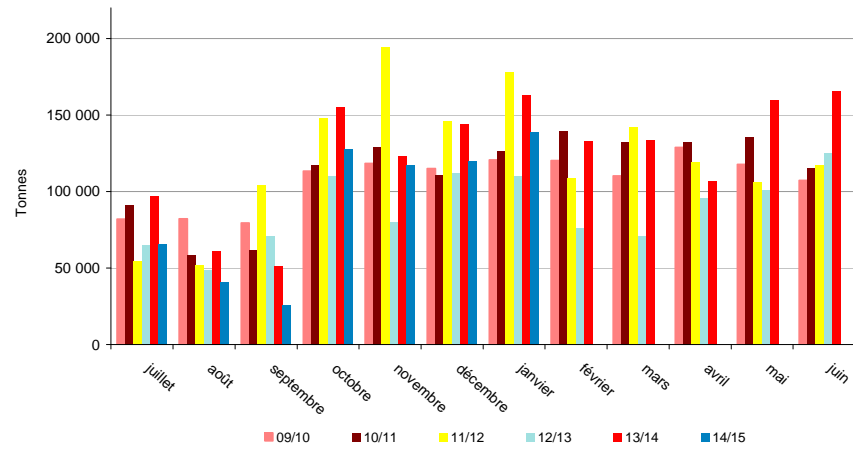

Source: FranceAgriMer

Triturations campagnes 2005/06 à 2014/15

Triturations graines de soja

tonne	14/15	% réal.	13/14	% réal.	12/13	% réal.	11/12	% réal.	10/11	% réal.	09/10	% réal.	08/09	% réal.	07/08	% réal.	06/07	% réal.	05/06	% réal.
juillet	46 000	8%	59 000	10%	51 000	9%	73 704	12%	34 330	7%	54 297	11%	13 637	3%	24 140	9%	0	0%	59 920	20%
août	21 000	13%	44 000	18%	16 000	12%	61 039	21%	0	7%	51 709	22%	24 247	8%	20 051	17%	10 988	3%	26 042	29%
septembre	19 000	16%	0	18%	59 000	22%	59 238	31%	38 229	16%	24 733	27%	27 097	13%	14 868	23%	30 658	12%	34 810	41%
octobre	6 000	17%	10 000	20%	51 000	30%	20 583	34%	27 297	22%	952	27%	11 886	16%	15 796	29%	24 042	19%	13 055	45%
novembre	48 000	26%	58 000	30%	58 000	40%	57 805	43%	44 631	31%	2 349	28%	27 262	22%	28 025	40%	29 816	28%	24 778	54%
décembre	64 000	38%	55 000	40%	60 000	51%	59 065	52%	46 005	41%	59 157	40%	51 967	32%	29 481	52%	39 826	40%	18 648	60%
janvier	64 000	51%	46 000	48%	55 000	60%	27 330	57%	56 041	53%	60 231	52%	44 563	42%	22 167	60%	22 962	46%	13 682	65%
février			57 000	58%	55 000	70%	50 330	65%	59 179	66%	50 689	63%	55 116	53%	15 674	66%	16 099	51%	25 160	73%
mars			70 000	70%	37 000	76%	60 330	74%	58 112	79%	48 411	73%	54 398	64%	17 540	73%	36 714	62%	26 930	82%
avril			61 000	81%	58 000	86%	52 330	83%	0	79%	59 381	85%	62 492	77%	28 771	84%	38 959	73%	18 897	89%
mai			54 000	91%	25 000	90%	53 330	91%	37 281	87%	40 566	93%	62 526	90%	31 327	97%	39 436	85%	21 649	96%
juin			52 000	100%	57 000	100%	57 330	100%	60 499	100%	31 832	100%	46 711	100%	8 756	100%	52 473	100%	12 086	100%
TOTAL	530 000		566 000		582 000		632 414		461 604		484 307		481 902		256 596		341 973		295 657	
cumul juillet/juin ¹	268 000		566 000		582 000		632 414		461 604		484 307		481 902		256 596		341 973		295 657	
rythme mensuel	38 286		47 167		48 500		52 701		38 467		40 359		40 159		21 383		28 498		24 638	

Trituration totale

tonne	14/15	% réal.	13/14	% réal.	12/13	% réal.	11/12	% réal.	10/11	% réal.	09/10	% réal.	08/09	% réal.	07/08	% réal.	06/07	% réal.	05/06	% réal.
juillet	330 000	6%	299 000	5%	304 000	5%	334 708	6%	370 997	6%	347 328	6%	268 721	5%	225 828	6%	202 960	5%	192 115	5%
août	429 000	13%	418 000	13%	434 000	13%	436 316	14%	376 173	13%	399 072	12%	287 562	11%	209 362	11%	157 617	10%	241 854	12%
septembre	407 000	21%	460 000	21%	492 000	22%	493 019	22%	446 323	21%	454 347	20%	406 304	19%	249 740	18%	240 039	17%	272 192	20%
octobre	495 000	30%	538 000	30%	524 000	31%	432 791	30%	506 221	29%	465 204	28%	441 272	27%	326 069	26%	334 208	27%	329 992	29%
novembre	521 000	39%	509 000	39%	536 000	41%	495 184	39%	520 832	39%	503 013	36%	433 601	36%	343 349	35%	329 205	36%	306 593	38%
décembre	546 000	49%	534 000	49%	540 000	50%	533 202	48%	527 928	48%	494 697	44%	487 512	45%	368 463	44%	340 016	46%	325 392	47%
janvier	541 000	58%	487 000	58%	520 000	60%	528 330	58%	549 039	57%	535 357	53%	478 303	55%	357 236	53%	314 619	55%	314 738	56%
février			491 000	66%	441 000	68%	473 330	66%	486 568	66%	470 547	61%	435 724	63%	348 087	62%	310 699	63%	296 517	65%
mars			533 000	76%	490 000	76%	508 330	75%	546 866	75%	504 306	69%	474 599	72%	394 353	72%	330 723	73%	328 345	74%
avril			488 000	84%	496 000	85%	524 330	84%	443 342	83%	510 373	77%	482 516	82%	341 981	81%	326 628	82%	321 149	83%
mai			501 000	93%	478 000	94%	498 330	93%	477 350	91%	461 583	85%	501 704	91%	368 926	91%	311 326	91%	322 886	92%
juin			377 000	100%	360 000	100%	376 330	100%	412 583	98%	369 899	91%	439 206	100%	361 858	100%	316 443	100%	281 049	100%
Estim. hors adhérents HDF ²	786 000		786 000		756 000		739 000		600 000		535 000		300 000		170 000		180 000		45 000	
TOTAL	6 410 000		6 421 000		6 371 000		6 373 200		6 364 222		6 050 726		5 437 022		4 065 252		3 694 483		3 577 822	
cumul juillet/juin ¹	3 269 000		5 635 000		5 615 000		5 634 200		5 664 222		5 515 726		5 137 024		3 895 252		3 514 483		3 532 822	
rythme mensuel	467 000		469 583		467 917		469 517		472 019		459 644		428 085		324 604		292 874		294 402	

Source: FranceAgriMer

1. Adhérents Huileries de France seulement

2. Petites unités de trituration non inscrites à Huileries de France

Triturations de soja

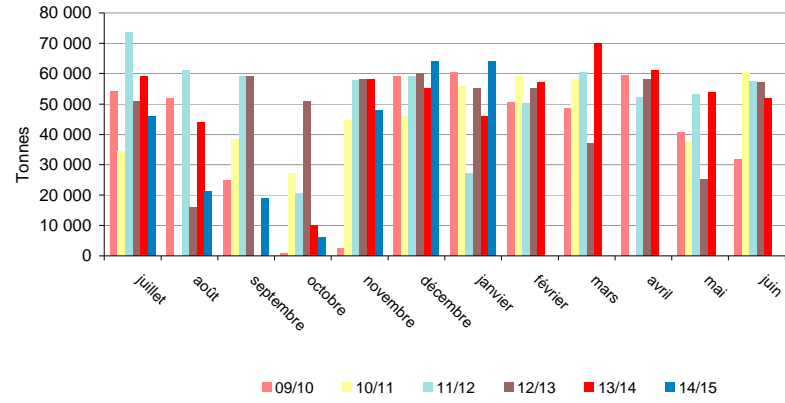

Trituration tous oléagineux

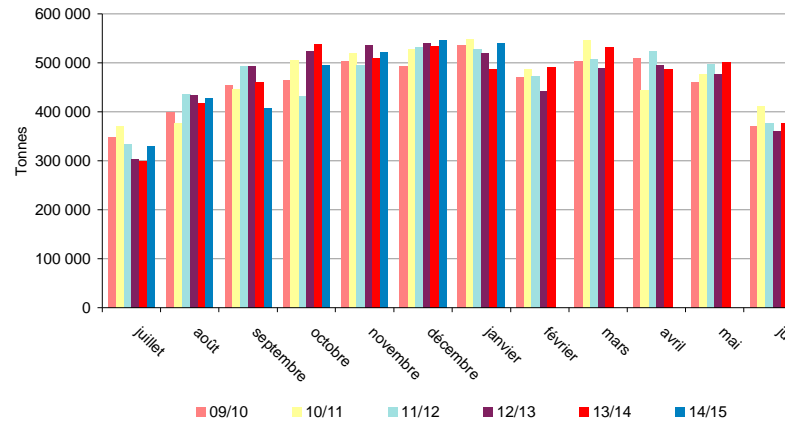

Source : FranceAgriMer

Incorporations et stocks des fabricants d'aliments du bétail

Campagne 2013/14

tonne	Colza		Féverole		Lin		Lupin		Pois		Soja		Tournesol	
	Incorporation	Stock	Incorporation	Stock	Incorporation	Stock	Incorporation	Stock	Incorporation	Stock	Incorporation	Stock	Incorporation	Stock
juil-13	3 417	4 707	433	606	0	NC	6	38	4 092	1 895	1 945	2 904	545	287
août-13	5 930	5 272	752	595	33	NC	8	30	5 998	2 289	1 904	2 622	435	284
sept-13	5 613	4 055	739	710	0	NC	0	8	7 722	2 647	2 063	2 305	752	414
oct-13	6 797	3 533	860	597	47	NC	30	78	13 183	4 070	3 017	2 839	962	528
nov-13	4 783	2 758	662	663	61	NC	57	21	10 279	4 126	2 916	2 821	841	654
déc-13	4 718	2 314	941	684	39	NC	29	20	6 809	3 825	3 439	2 192	1 104	605
janv-14	5 371	1 924	1 005	512	42	NC	0	20	5 270	3 529	3 142	2 146	1 082	745
févr-14	4 738	2 092	853	494	0	NC	2	19	3 229	2 598	3 399	2 176	937	659
mars-14	4 656	2 365	972	483	35	NC	3	16	2 740	2 074	3 854	2 228	1 067	726
avr-14	4 441	1 896	1 135	481	58	NC	0	16	1 711	2 052	3 564	1 621	1 247	703
mai-14	3 824	2 149	844	501	41	NC	16	14	1 517	1 959	3 154	1 272	1 461	548
juin-14	4 281	2 497	1 026	534	34	NC	0	14	1 395	2 120	2 877	1 793	1 120	708
Total 13/14	58 569		10 221		390		150		63 944		35 272		11 554	
cumul au 30/6/2013	42 411		9 476		332		92		64 768		46 034		6 579	

Source : Etat 13 - activité des fabricants d'aliments du bétail

Campagne 2014/15

tonne	Colza		Féverole		Lin		Lupin		Pois		Soja		Tournesol	
	Incorporation	Stock	Incorporation	Stock	Incorporation	Stock	Incorporation	Stock	Incorporation	Stock	Incorporation	Stock	Incorporation	Stock
juil-14	4 988	8 761	1 106	721	0	NC	2	12	1 973	1 919	2 561	2 284	1 000	457
août-14	8 554	6 650	1 138	634	0	NC	0	12	3 541	1 605	2 295	1 877	660	393
sept-14	8 472	7 257	1 234	756	62	NC	18	12	4 551	1 807	2 513	1 522	664	563
oct-14	7 369	5 477	1 294	832	18	NC	3	156	3 884	2 100	3 691	2 305	808	815
nov-14	5 637	4 633	1 035	978	0	NC	16	155	3 290	2 532	3 522	2 255	672	569
déc-14	6 570	3 913	1 192	733	49	NC	16	139	3 827	2 292	5 204	1 899	702	434
janv-15	6 138	2 839	1 158	556	53	NC	NC	NC	2 733	2 168	4 561	1 724	581	606
févr-15														
mars-15														
avr-15														
mai-15														
juin-15														
Total 14/15	47 727		8 157		181		54		23 799		24 347		5 088	
cumul au 30/6/2014	58 569		10 221		390		150		63 944		35 272		11 554	

Source : Etat 13 - activité des fabricants d'aliments du bétail

Comparaison des incorporations cumulées de graines de soja

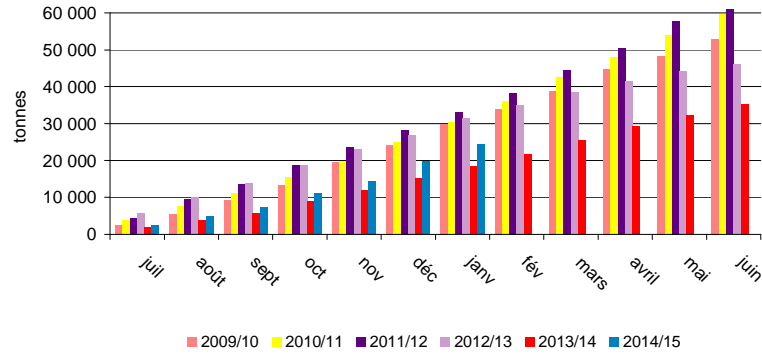

Comparaison des incorporations cumulées de pois

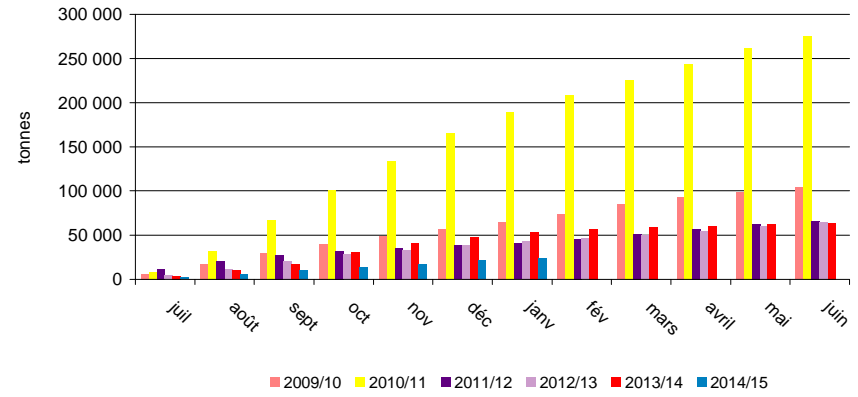

Evolution mensuelle des incorporations en oléagineux par les FAB

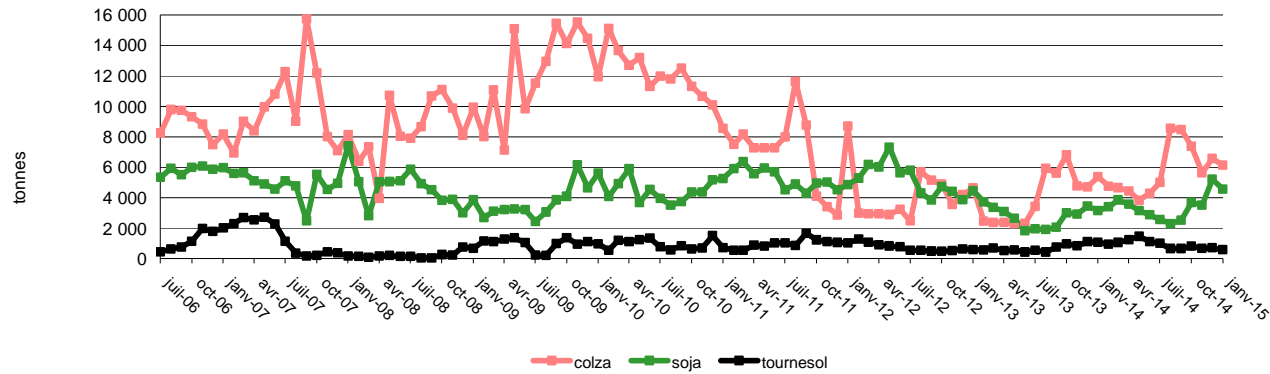

Evolution mensuelle des incorporations et des stocks de pois par les FAB

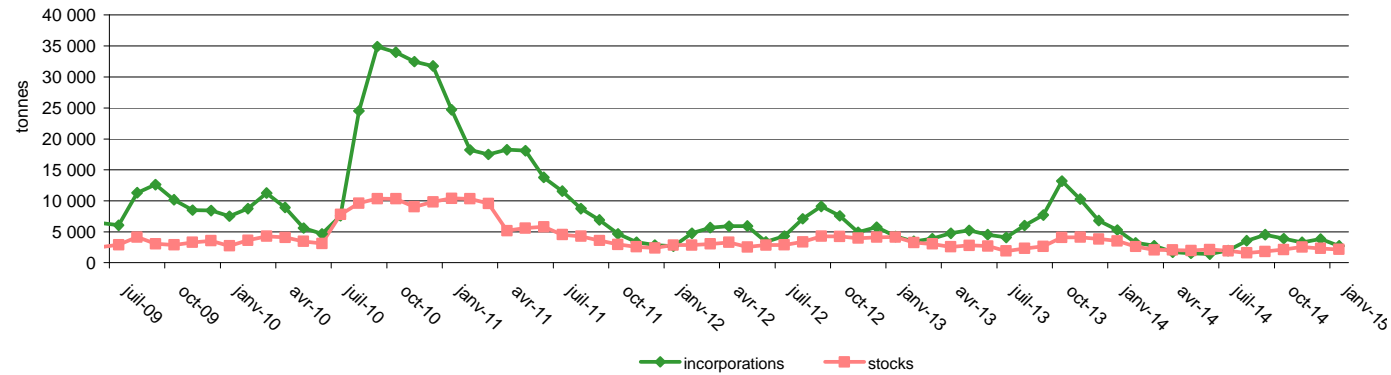

Source: FranceAgriMer

Bilan mensuel tourteaux de colza

Situation mensuelle colza - campagne 2014/15

tonne	juil-14	août-14	sept-14	oct-14	nov-14	déc-14	janv-15	févr-15	mars-15	avr-15	mai-15	juin-15
stocks début mois	72 650	33 789	52 610	85 479	96 202	108 584						
fabrication française (estimation)	151 740	231 660	228 960	228 420	225 720	228 960						
total import	30 014	58 381	37 370	48 907	39 749	41 294						
import UE	28 967	58 351	37 313	48 848	39 663	41 207						
import pays tiers	1 046	30	58	58	86	87						
total ressources	254 404	323 830	318 940	362 806	361 671	378 838						
total export	15 098	30 794	28 162	44 521	27 930	28 582						
consommation (estimation)	205 517	240 427	205 299	222 082	225 157	229 630						
total utilisations	220 615	271 220	233 461	266 603	253 088	258 212						
stocks fin de mois	33 789	52 610	85 479	96 202	108 584	120 626						

Sources : Douanes, FranceAgriMer

Situation mensuelle cumulée colza - campagne 2014/15

tonne	juil-14	août-14	sept-14	oct-14	nov-14	déc-14	janv-15	févr-15	mars-15	avr-15	mai-15	juin-15
stocks début mois	72 650	72 650	72 650	72 650	72 650	72 650						
fabrication française	151 740	383 400	612 360	840 780	1 066 500	1 295 460						
total import	30 014	88 395	125 765	174 671	214 420	255 715						
import UE	28 967	87 319	124 631	173 479	213 142	254 350						
import pays tiers	1 046	1 076	1 134	1 192	1 278	1 365						
total ressources	254 404	544 445	810 775	1 088 101	1 353 570	1 623 825						
total export	15 098	45 892	74 053	118 574	146 505	175 086						
consommation	205 517	445 943	651 243	873 325	1 098 482	1 328 113						
total utilisations	220 615	491 835	725 296	991 899	1 244 987	1 503 199						
stocks fin de mois	33 789	52 610	85 479	96 202	108 584	120 626						

Sources : Douanes, FranceAgriMer

Consommation cumulée de tourteau de colza

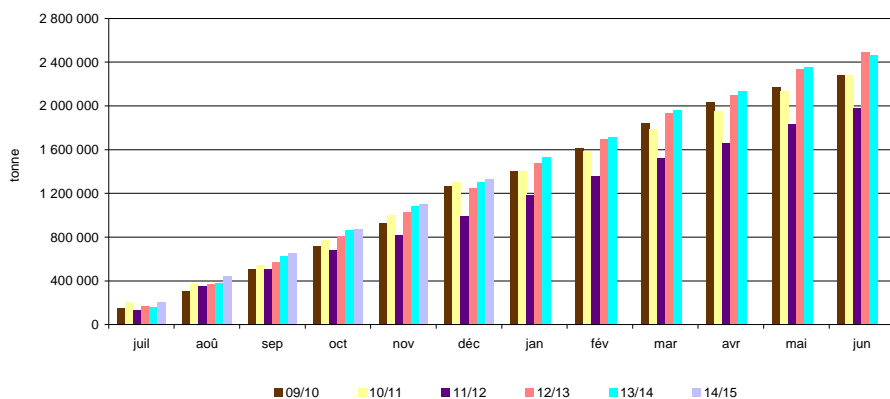

Sources: Douanes, FranceAgriMer

Bilans par campagne des tourteaux de colza

Situation des tourteaux de colza par campagne

tonne	2005/06	2006/07	2007/08	2008/09	2009/10	2010/11	2011/12	2012/13	2013/14
Stocks début mois	72 263	83 906	78 141	94 177	89 475	89 577	72 169	66 993	75 780
fabrication française	1 278 823	1 212 255	1 476 574	1 910 545	2 014 030	2 081 447	1 909 728	2 530 980	2 335 500
total import	448 538	519 082	656 676	517 254	432 688	510 736	374 619	472 744	606 584
import UE	445 926	512 775	648 543	507 491	421 244	502 366	374 618	449 473	603 077
import pays tiers	2 612	6 308	8 133	9 763	11 445	8 369	1	23 270	3 507
total ressources	1 799 624	1 815 243	2 211 391	2 521 976	2 536 193	2 681 760	2 356 516	3 070 717	3 017 864
total export	146 167	129 673	171 748	279 385	168 312	322 962	309 704	502 595	436 771
consommation	1 569 551	1 607 429	1 945 466	2 153 116	2 278 304	2 286 629	1 979 819	2 492 341	2 508 443
Total utilisations	1 715 718	1 737 102	2 117 214	2 432 501	2 446 616	2 609 591	2 289 523	2 994 936	2 945 214
Stocks fin de mois	83 906	78 141	94 177	89 475	89 577	72 169	66 993	75 780	72 650

Sources : Huileries de France, Douanes, FranceAgriMer

Bilan mensuel tourteaux de tournesol

Situation mensuelle tournesol - campagne 2014/15

tonne	juil-14	août-14	sept-14	oct-14	nov-14	déc-14	janv-15	févr-15	mars-15	avr-15	mai-15	juin-15
stocks début mois	108 274	54 907	32 588	15 277	38 477	35 783						
fabrication française (estimation)	36 570	23 320	15 370	69 430	63 600	65 190						
total import	71 129	72 462	37 311	67 331	46 157	87 638						
import UE	17 243	44 057	15 911	13 097	20 219	14 811						
import pays tiers	53 886	28 404	21 400	54 234	25 938	72 826						
total ressources	215 972	150 689	85 269	152 039	148 233	188 611						
total export	11 650	5 001	5 957	13 283	6 913	721						
consommation (estimation)	149 415	113 100	64 035	100 279	105 536	141 911						
total utilisations	161 065	118 100	69 992	113 562	112 450	142 633						
stocks fin de mois	54 907	32 588	15 277	38 477	35 783	45 978						

sources : Huileries de France, Douanes, FranceAgriMer

Situation mensuelle cumulée tournesol - campagne 2014/15

tonne	juil-14	août-14	sept-14	oct-14	nov-14	déc-14	janv-15	févr-15	mars-15	avr-15	mai-15	juin-15
stocks début mois	108 274	108 274	108 274	108 274	108 274	108 274						
fabrication française	36 570	59 890	75 260	144 690	208 290	273 480						
total import	71 129	143 590	180 901	248 233	294 389	382 027						
import UE	17 243	61 300	77 211	90 308	110 527	125 338						
import pays tiers	53 886	82 290	103 690	157 925	183 863	256 689						
total ressources	215 972	311 754	364 435	501 196	610 953	763 781						
total export	11 650	16 651	22 608	35 891	42 804	43 526						
consommation	149 415	262 515	326 549	426 829	532 365	674 277						
total utilisations	161 065	279 166	349 157	462 720	575 169	717 802						
stocks fin de mois	54 907	32 588	15 277	38 477	35 783	45 978						

sources : Huileries de France, Douanes, FranceAgriMer

Consommation cumulée de tourteau de tournesol

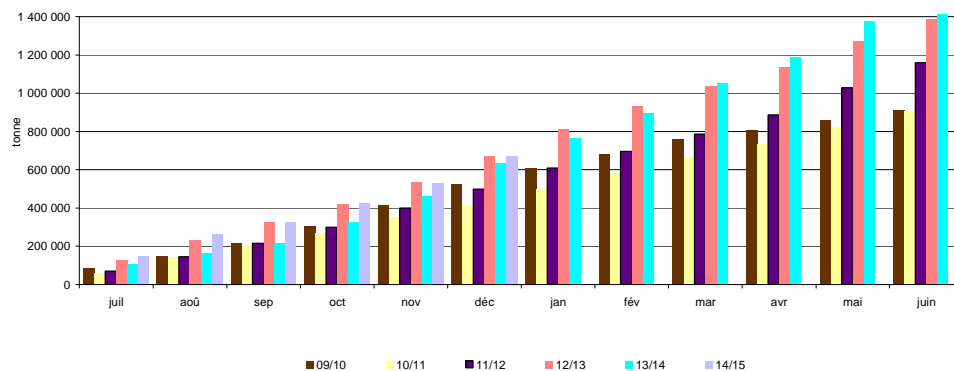

Bilans par campagne des tourteaux de tournesol

Situation des tourteaux de tournesol par campagne

tonne	2005/06	2006/07	2007/08	2008/09	2009/10	2010/11	2011/12	2012/13	2013/14
Stocks début mois	29 700	21 680	27 832	51 939	49 630	23 999	52 751	80 865	71 548
fabrication française	509 845	547 888	494 329	593 081	679 535	730 494	791 035	584 060	810 900
total import	222 274	190 213	137 309	324 671	398 569	368 178	605 415	929 699	906 876
import UE	81 770	77 355	57 035	99 424	85 744	100 056	121 110	212 507	225 942
import pays tiers	140 504	112 858	80 274	225 247	312 825	268 123	484 306	717 192	680 935
total ressources	761 819	759 781	659 470	969 691	1 127 734	1 122 671	1 449 201	1 594 624	1 789 325
total export	19 554	16 415	41 991	113 578	191 410	165 085	208 597	134 540	139 986
consommation	720 585	715 534	565 540	806 483	912 325	904 835	1 159 740	1 388 535	1 541 066
Total utilisations	740 139	731 949	607 531	920 061	1 103 735	1 069 920	1 368 336	1 523 075	1 681 051
Stocks fin de mois	21 680	27 832	51 939	49 630	23 999	52 751	80 865	71 548	108 274

sources : Huileries de France, Douanes, FranceAgriMer

Bilan mensuel tourteaux de soja

Situation mensuelle soja - campagne 2014/15

tonne	juil-14	août-14	sept-14	oct-14	nov-14	déc-14	janv-15	févr-15	mars-15	avr-15	mai-15	juin-15
stocks début mois	17 743	8 264	7 523	12 420	7 929	7 663						
fabrication française (estimation)	36 800	16 800	15 200	4 800	38 400	51 200						
total import	235 577	224 824	321 186	263 213	280 856	261 054						
import UE	47 131	55 038	50 975	62 586	67 871	61 186						
import pays tiers	188 446	169 786	270 211	200 627	212 986	199 867						
total ressources	290 120	249 887	343 909	280 432	327 185	319 917						
total export	28 723	1 018	8 905	72 018	12 815	12 815						
consommation (estimation)	253 133	241 347	322 584	200 485	306 708	301 330						
total utilisations	281 856	242 365	331 489	272 503	319 523	314 144						
stocks fin de mois	8 264	7 523	12 420	7 929	7 663	5 772						

sources : Douanes, FranceAgriMer

Situation mensuelle cumulée soja - campagne 2014/15

tonne	juil-14	août-14	sept-14	oct-14	déc-14	déc-14	janv-15	févr-15	mars-15	avr-15	mai-15	juin-15
stocks début mois	17 743	17 743	17 743	17 743	17 743	17 743						
fabrication française	36 800	53 600	68 800	73 600	112 000	163 200						
total import	235 577	460 400	781 586	1 044 799	1 325 655	1 586 709						
import UE	47 131	102 169	153 145	215 730	283 601	344 787						
import pays tiers	188 446	358 231	628 442	829 069	1 042 054	1 241 922						
total ressources	290 120	531 744	868 130	1 136 142	1 455 398	1 767 652						
total export	28 723	1 018	8 905	72 018	12 815	64 498						
consommation	253 133	494 480	817 064	1 017 549	1 324 257	1 625 587						
total utilisations	281 856	524 221	855 710	1 128 213	1 447 736	1 761 880						
stocks fin de mois	8 264	7 523	12 420	7 929	7 663	5 772						

sources : Douanes, FranceAgriMer

consommation cumulée de tourteau de soja

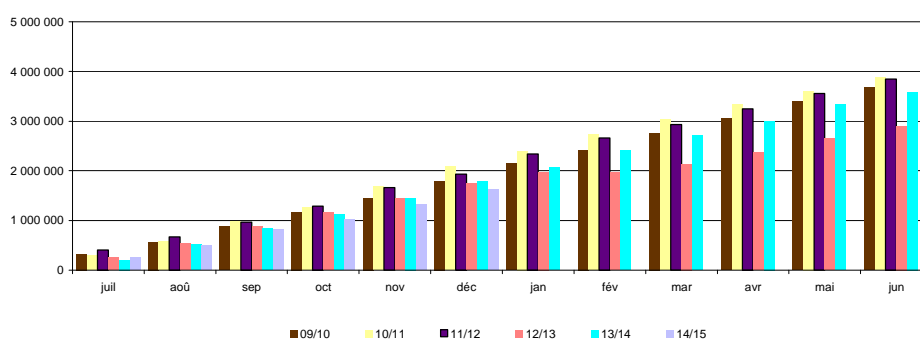

Sources: Douanes, FranceAgriMer

sources : Douanes, FranceAgriMer

Bilans par campagne des tourteaux de soja

Situation des tourteaux de soja par campagne

tonne	2005/06	2006/07	2007/08	2008/09	2009/10	2010/11	2011/12	2012/13	2013/14
Stocks début mois	3 553	10 158	29 023	4 730	13 796	5 122	18 968	19 554	19 759
fabrication française	229 149	260 095	196 871	358 968	370 532	353 433	469 285	465 600	454 638
total import	4 232 158	4 128 815	4 652 147	4 126 274	3 451 600	3 641 550	3 486 457	2 905 970	3 231 244
import UE	609 118	564 542	686 864	632 806	614 903	892 101	812 756	647 378	665 201
import pays tiers	3 623 040	3 564 273	3 965 283	3 493 648	2 836 697	2 749 449	2 673 701	2 258 592	2 566 042
total ressources	4 464 860	4 399 068	4 878 041	4 489 972	3 835 928	4 000 105	3 974 710	3 391 124	3 705 641
total export	94 692	76 248	60 526	71 639	153 151	104 696	109 796	67 546	95 705
consommation	4 360 011	4 293 797	4 812 785	4 404 537	3 677 655	3 876 441	3 845 360	3 306 519	3 592 193
Total utilisations	4 454 702	4 370 045	4 873 311	4 476 176	3 830 806	3 981 137	3 955 156	3 374 065	3 687 897
Stocks fin de mois	10 158	29 023	4 730	13 796	5 122	18 968	19 554	19 759	17 743

Sources : Huileries de France, Douanes, FranceAgriMer

Bilan mensuel tourteaux d'arachide

Situation mensuelle arachide - campagne 2014/15

tonne	juil-14	août-14	sept-14	oct-14	nov-14	déc-14	janv-15	févr-15	mars-15	avr-15	mai-15	juin-15
stocks début mois	0	0	0	0	0	0	0	0	0	0	0	0
fabrication française	0	0	0	0	0	0	0	0	0	0	0	0
total import	856	2819	734	650	689	600						
import UE	770	769	734	650	689	600						
import pays tiers	85	2 050	1	0	0	0						
total ressources	856	2819	734	650	689	600						
total export	2	2	0	1	2	2						
consommation	854	2817	734	649	687	598						
total utilisations	856	2819	734	650	689	600						
stocks fin de mois	0	0	0	0	0	0						

sources : Douanes, FranceAgriMer

Situation mensuelle cumulée arachide - campagne 2014/15

tonne	juil-14	août-14	sept-14	oct-14	nov-14	déc-14	janv-15	févr-15	mars-15	avr-15	mai-15	juin-15
stocks début mois	0	0	0	0	0	0	0	0	0	0	0	0
fabrication française	0	0	0	0	0	0	0	0	0	0	0	0
total import	856	3674	4408	5 059	5 748	6 348						
import UE	770	1539	2272	2923	3612	4212						
import pays tiers	0	2050	2051	2051	2051	2051						
total ressources	856	3674	4408	5 059	5 748	6 348						
total export	2	4	4	5	7	9						
consommation	854	3670	4404	5 054	5 741	6 339						
total utilisations	856	3674	4408	5 059	5 748	6 348						
stocks fin de mois	0	0	0	0	0	0						

sources : Douanes, FranceAgriMer

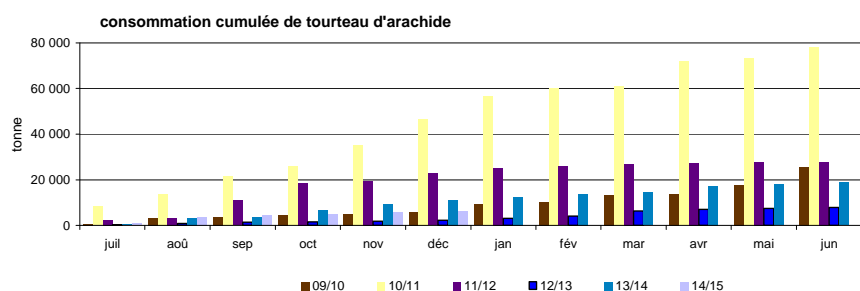

Sources: Douanes, FranceAgriMer

Bilans par campagne des tourteaux d'arachide

Situation des tourteaux d'arachide par campagne

tonne	2005/06	2006/07	2007/08	2008/09	2009/10	2010/11	2011/12	2012/13	2013/14
Stocks début mois	0	0	0	0	0	0	0	0	0
fabrication française	0	0	0	0	0	0	0	0	0
total import	29 767	72 568	22 303	7 411	25 699	78 308	27 731	7 912	18 785
import UE	2 771	11 146	8 889	3 916	9 715	19 118	8 345	6 382	10 420
import pays tiers	26 996	61 422	13 414	3 495	15 984	59 190	19 385	1 530	8 365
total ressources	29 767	72 568	22 303	7 411	25 699	78 308	27 731	7 912	18 785
total export	60	26	29	13	13	130	21	12	6
consommation	29 707	72 542	22 274	7 399	25 686	78 178	27 710	7 900	18 779
Total utilisations	29 767	72 568	22 303	7 411	25 699	78 308	27 731	7 912	18 785
Stocks fin de mois	0	0	0	0	0	0	0	0	0

sources : Huileries de France, Douanes, FranceAgriMer

Bilan mensuel tourteaux de lin

Situation mensuelle lin - campagne 2014/15

tonne	juil-14	août-14	sept-14	oct-14	nov-14	déc-14	janv-15	févr-15	mars-15	avr-15	mai-15	juin-15
stocks début mois	0	0	0	0	0	0	0	0	0	0	0	0
fabrication française	0	0	0	0	0	0	0	0	0	0	0	0
total import	7 177	6 320	6 588	6 818	7 016	6 982						
import UE	7 070	6 237	6 532	6 714	6 883	6 846						
import pays tiers	107	83	56	104	132	135						
total ressources	7 177	6 320	6 588	6 818	7 016	6 982						
total export	2	0	3	0	2	0						
consommation	7 175	6 320	6 586	6 818	7 014	6 982						
total utilisations	7 177	6 320	6 588	6 818	7 016	6 982						
stocks fin de mois	0	0	0	0	0	0						

Sources : Douanes, FranceAgrMer

Situation mensuelle cumulée lin - campagne 2014/15

tonne	juil-14	août-14	sept-14	oct-14	nov-14	déc-14	janv-15	févr-15	mars-15	avr-15	mai-15	juin-15
stocks début mois	0	0	0	0	0	0	0	0	0	0	0	0
fabrication française	0	0	0	0	0	0	0	0	0	0	0	0
total import	7 177	13 498	20 086	26 904	33 919	40 901						
import UE	6 631	6 776	6 776	8206	8206	8206						
import pays tiers	81	85	85	85	85	85						
total ressources	7 177	13 498	20 086	26 904	33 919	40 901						
total export	2	2	4	5	6	6						
consommation	7 175	13 496	20 081	26 899	33 913	40 894						
total utilisations	7 177	13 498	20 086	26 904	33 919	40 901						
stocks fin de mois	0	0	0	0	0	0						

Sources : Douanes, FranceAgrMer

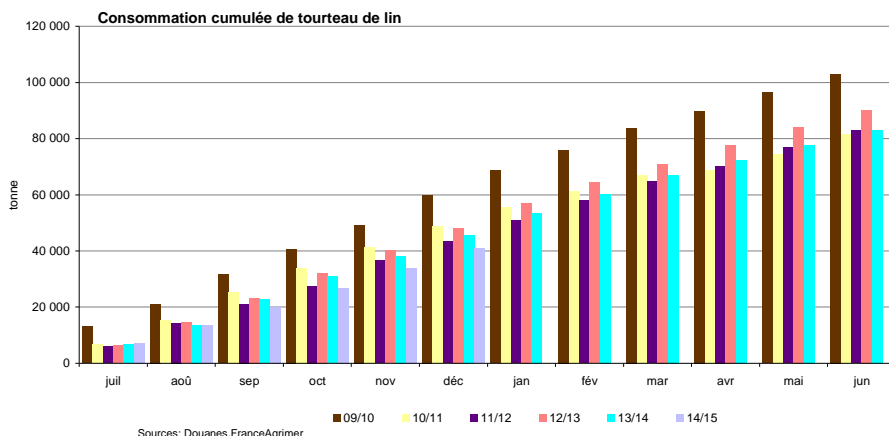

Bilans par campagne des tourteaux de lin

Situation des tourteaux de lin par campagne

tonne	2005/06	2006/07	2007/08	2008/09	2009/10	2010/11	2011/12	2012/13	2013/14
Stocks début mois	1	0	1	0	0	0	0	0	0
fabrication française	4	8	3	0	0	0	0	0	0
total import	119 552	120 685	137 616	114 111	103 462	84 688	83 022	90 253	83 208
import UE	116 544	119 088	136 245	113 732	103 326	84 688	81 738	89 307	82 594
import pays tiers	3 008	1 598	1 371	382	136	0	1 284	946	615
total ressources	119 557	120 693	137 620	114 111	103 462	84 688	83 022	90 253	83 208
total export	939	1 047	670	891	413	3 025	106	160	98
consommation	118 618	119 645	136 950	113 220	103 049	81 664	82 917	90 093	83 110
total utilisations	119 557	120 692	137 620	114 111	103 462	84 688	83 022	90 253	83 208
Stocks fin de mois	0	0	0	0	0	0	0	0	0

Sources : Huileries de France, Douanes, FranceAgrMer

Exports/Imports

Graines, tourteaux et huiles au 31 décembre 2014

Marché des oléo-protéagineux

Février 2015

Graines de colza

Campagne 2014/15

exportations : Graines de colza (volume : en tonnes)

Sources : Douanes françaises

	juillet	août	septembre	octobre	novembre	decembre	janvier	février	mars	avril	mai	juin	Cumul mois campagne N	Cumul mois campagne N-1	Total campagne N-1
PAYS-BAS	17 747,1	6 798,8	8 305,3	1 203,2	792,1	5 079,8							39 926,3	31 595,7	85 477,4
ALLEMAGNE	87 294,2	91 264,4	94 853,5	87 164,2	79 399,7	95 864,2							535 840,2	376 081,7	727 292,0
ITALIE	56,0	25,8	0,3	0,5									82,6	116,4	116,4
ROYAUME-UNI	12 583,9	226,6				0,2							12 810,7	16 091,0	16 094,4
IRLANDE	2,8	1,3											4,1	12,4	12,4
DANEMARK	6 174,6	29,1		7,9	0,3								6 211,9	473,8	554,2
GRÈCE	6,2	7,6	3,2	0,0									17,0	14,3	14,3
PORTUGAL	0,1	1,0	1,6	1,1									3,8	51,9	51,9
ESPAGNE	3 672,8	1 880,4	105,8	7,4	0,8	7,6							5 674,8	539,4	673,0
BELGIQUE	32 802,5	10 637,5	19 253,7	24 659,0	20 273,9	30 795,8							138 422,4	117 746,3	305 852,1
LUXEMBOURG	17,2	980,6		87,2	6 111,0								7 196,0	2 223,1	2 375,0
SUÈDE	3 762,3	1,1											3 763,4	42,7	58,1
FINLANDE	3 150,3												3 150,3		0,0
AUTRICHE	56,1	15,2	0,5										71,8	330,6	648,2
ESTONIE	3,3												3,3	9,1	9,1
LETTONIE	33,5	0,3			0,1								33,9	56,0	56,9
LITUANIE	49,7	1,7											51,4	16,3	16,3
POLOGNE	732,1	302,3	0,2	0,4									1 035,0	724,5	1 016,2
RÉPUBLIQUE TCHÈQUE	230,0	141,6			0,2								371,8	436,8	444,0
SLOVAQUIE	80,7	60,2	0,0										140,9	103,6	107,8
HONGRIE	512,9	213,3											726,2	609,5	1 241,2
ROUMANIE	1 123,2	270,4	0,0	2,4	1,3								1 397,3	1 132,7	1 456,0
BULGARIE	203,7	58,8	0,8										263,3	297,0	370,7
SLOVÉNIE	12,3	5,1			1,0								18,4	12,6	12,6
CROATIE	18,7	24,3											43,0	25,4	25,4
UE à 28	170 326,2	112 947,4	122 524,9	113 133,3	106 580,4	131 747,6							757 259,8	548 742,8	1 143 975,6

	juillet	août	septembre	octobre	novembre	decembre	janvier	février	mars	avril	mai	juin	Cumul mois campagne N	Cumul mois campagne N-1	Total campagne N-1
SUISSE	27,3	7,6	228,3	1 905,6	1 154,0								3 322,8	2 469,7	7 488,0
TURQUIE	40,0	24,7	10,6										75,3	64,7	14 374,0
UKRAINE	48,9	20,2											69,1	75,4	75,4
BELARUS	0,4	13,3											13,7	34,7	34,7
MOLDOVA		9,4											9,4	9,1	9,1
RUSSIE	59,7	0,0											59,7	54,3	58,6
KAZAKHSTAN	0,1												0,1	0,0	1,3
SERBIE	19,4	4,3											23,7	13,5	13,5
MAROC				0,0									0,0	3,8	3,8
TUNISIE		0,0	5,5										5,5		
ÉTATS-UNIS D'AMÉRIQUE		15,2		0,0									15,2	13,4	13,4
CANADA															0,6
MEXIQUE														73 461,7	73 461,7
CHILI														34,3	36,1
ARGENTINE															1,6
IRAN			102,0										102,0		
CHINE		0,0											0,0		
AUSTRALIE		0,1	8,5										8,6	10,1	10,1
NOUVELLE-ZÉLANDE			0,3		4,5								4,8	5,1	7,4
Pays tiers	195,8	94,8	355,2	1 905,6	1 158,5								3 709,9	76 249,8	95 589,3
Total	170 522,0	113 042,2	122 880,1	115 038,9	107 738,9	131 747,6							760 969,7	624 992,6	1 239 564,9

Graines de colza

Campagne 2014/15

importations : Graines de colza (volume : en tonnes)

Sources : Douanes françaises

	juillet	août	septembre	octobre	novembre	decembre	janvier	février	mars	avril	mai	juin	Cumul mois campagne N	Cumul mois campagne N-1	Total campagne N-1
PAYS-BAS	115,9	3,6	1,3	28,4	227,1	778,4							1 154,7	268,8	443,0
ALLEMAGNE	645,4	1 898,4	1 848,3	1 019,2	1,6	349,2							5 762,1	3 467,9	4 047,4
ITALIE	225,7	58,4	79,1	97,0	111,2								571,4	656,3	780,9
ROYAUME-UNI	0,1	3 758,7	12,6		9,6								3 781,0	1 938,9	1 938,9
DANEMARK					45,3								45,3	47,8	58,9
ESPAGNE	15 559,4	2 706,9	5 359,4	3 669,3	41,4	323,8							27 660,2	37 049,3	41 058,1
BELGIQUE	1 206,6	927,9	2 906,9	471,2	214,2	35 377,7							41 104,5	5 003,3	10 615,3
LUXEMBOURG	4,1	544,0	1 860,9	29,3	6 160,6								8 598,9	5 283,7	5 604,0
SUÈDE	0,0				0,7								0,7	0,2	0,2
AUTRICHE	0,0												0,0		
LETTONIE														29 401,8	29 401,8
LITUANIE														27 501,3	27 501,3
POLOGNE	5,3												5,3	33,7	53,7
RÉPUBLIQUE TCHÈQUE	8,8												8,8	15,8	40,3
HONGRIE	43,1	125,3	0,4	7,9									176,7	109,9	152,6
ROUMANIE	10,1	36 574,3	88,8	17,4	8,4								36 699,0	32 868,3	33 319,6
BULGARIE	39 788,3	56 671,6											96 457,9	103 554,7	103 554,7
CROATIE			23,9	9,7	3,0								36,6	256,4	294,5
UE à 28	57 610,8	103 269,1	12 181,6	5 349,4	6 823,1	36 829,1							222 063,1	247 458,1	258 865,2

	juillet	août	septembre	octobre	novembre	decembre	janvier	février	mars	avril	mai	juin	Cumul mois campagne N	Cumul mois campagne N-1	Total campagne N-1
SUISSE				1,3									1,3	11,9	11,9
TURQUIE	0,0	0,0											0,0		0,0
UKRAINE	0,0	38 265,2	68 182,1	70 509,1	31 995,8	31 885,5							240 837,7	406 066,0	494 523,2
MOLDOVA														6 024,0	6 024,0
RUSSIE															0,0
ÉTATS-UNIS D'AMÉRIQUE		0,0		0,0									0,0	0,0	0,0
CANADA	0,0	0,0	0,0	0,0	0,0	0,0							0,0	0,0	1,2
CHILI	0,0	0,0	0,0		0,0								0,0	0,0	0,0
ARGENTINE					0,4								0,4	28,6	28,6
AUSTRALIE	21,8					0,2							22,0	38 948,4	412 326,2
Pays tiers	21,8	38 265,2	68 182,1	70 510,4	31 996,2	31 885,7							240 861,4	451 078,9	912 915,1
Total	57 632,6	141 534,3	80 363,7	75 859,8	38 819,3	68 714,8							462 924,5	698 537,0	1 171 780,3

Graines de tournesol

Campagne 2014/15

exportations : Graines de tournesol (volume : en tonnes)

Sources : Douanes françaises

	juillet	août	septembre	octobre	novembre	decembre	janvier	février	mars	avril	mai	juin	Cumul mois campagne N	Cumul mois campagne N-1	Total campagne N-1	
PAYS-BAS	142,8	52,2	1 565,0	8 991,8	2 599,4	26,5							13 377,7	10 446,5	34 258,4	
ALLEMAGNE	3 715,3	4 024,6	2 438,4	13 280,5	12 779,7	10 774,6							47 013,1	55 777,1	134 925,7	
ITALIE	0,1	0,1	24,5	251,8	633,4	286,4							1 196,3	750,4	1 265,5	
ROYAUME-UNI	1 036,6	640,4	532,0	1 283,1	514,6	1 901,1							5 907,8	5 794,5	9 870,6	
IRLANDE															0,0	
DANEMARK															21,6	
GRÈCE	4,4	3,4	5,0	8,0	4,3	6,1							31,2	23,5	264,5	
PORTUGAL	114,5	0,1	78,5	23,8	1,7	22,9							241,5	454,9	744,3	
ESPAGNE	25 958,6	18 067,7	17 829,1	23 316,7	13 589,7	9 205,2							107 967,0	96 619,5	191 808,3	
BELGIQUE	1 678,3	575,6	2 389,7	15 622,1	3 151,8	6 650,8							30 068,3	15 863,4	34 307,4	
LUXEMBOURG	0,5	0,5	0,6	982,9	0,7	0,6							985,8	519,3	522,2	
SUÈDE					1,5	0,8								2,3	1,2	1,5
FINLANDE															0,0	
AUTRICHE					250,3	209,3							459,6	104,7	593,8	
ESTONIE			0,0	0,0									0,0	0,0	0,0	
LETTONIE															0,0	
LITUANIE	0,0				0,0								0,0	0,0	0,3	
POLOGNE	1,0	2,0		2,9	1,0	1,9							8,8	7,4	33,9	
RÉPUBLIQUE TCHÈQUE															63,6	
SLOVAQUIE						72,2							72,2	50,9	138,5	
HONGRIE					474,0	100,1							574,1	76,2	1 004,9	
ROUMANIE	25,5	6,0	10,2	5,9	136,5	321,9							506,0	393,0	1 738,9	
BULGARIE	0,1				98,1	482,1							580,3	598,1	1 815,9	
SLOVÉNIE		0,0	0,0		0,0	20,5							20,5	0,0	0,6	
CROATIE						56,3							56,3	0,0	80,4	
UE à 28	32 677,7	23 372,6	24 873,0	63 769,5	34 236,7	30 139,3							209 068,8	187 502,2	413 460,8	

Graines de tournesol

Campagne 2014/15

exportations : Graines de tournesol (volume : en tonnes)

Sources : Douanes françaises

	juillet	août	septembre	octobre	novembre	decembre	janvier	février	mars	avril	mai	juin	Cumul mois campagne N	Cumul mois campagne N-1	Total campagne N-1
SUISSE				70,3	124,1	48,4							242,8	521,4	678,6
TURQUIE						15,1							15,1	0,0	136,6
UKRAINE					572,3	583,5							1 155,8	1 479,4	3 123,1
BELARUS															0,1
MOLDOVA															138,2
RUSSIE				13,3	709,3	784,8							1 507,4	1 480,5	4 433,6
GÉORGIE															20,2
KAZAKHSTAN															2,9
OUZBEKISTAN														0,0	0,0
SERBIE					19,7	9,6							29,3	37,8	166,3
MAROC						7,8							7,8	6,8	14,3
ALGÉRIE	2,0														
TUNISIE			1,1			1,0							2,1	6,2	9,7
SOUDAN															7,8
MAURITANIE		0,0				0,0							0,0		0,0
BURKINA FASO														0,0	0,0
NIGER			0,0										0,0	0,0	0,0
SÉNÉGAL				0,0	0,0								0,0	57,3	57,3
CÔTE D'IVOIRE		0,2				0,1							0,3		0,2
BÉNIN														0,1	0,1
NIGÉRIA			0,0										0,0		
CAMEROUN				0,0									0,0	0,0	0,0
GABON	0,0	0,0	0,0		0,0	0,0							0,0	0,0	0,0
KENYA															0,3
OUGANDA															17,2
MADAGASCAR															0,2
MAURICE															0,0
AFRIQUE DU SUD			0,0		0,0								0,0	28,0	28,0
ÉTATS-UNIS D'AMÉRIQUE						0,7							0,7	0,0	105,5
CANADA				0,3		0,2							0,5	0,1	3,4
SAINT-PIERRE ET MIQUELON														0,0	0,0
CUBA														0,0	0,0
RÉPUBLIQUE DOMINICAINE		0,0		0,0	0,0								0,0		0,0
ANTIGUA ET BARBUDA														0,0	0,0
LES ÎLES VIERGES BRITANNIQUES			0,0										0,0		
CHILI			11,0	0,5	0,1	0,0							11,6	18,8	18,8
ARGENTINE		6,2	0,6	4,4	0,3								11,5	19,7	19,8
LIBAN			0,9	0,5	0,6	0,5							2,5	0,8	12,0
JORDANIE						0,0							0,0		
ARABIE SAOUDITE			0,2	0,2		0,4							0,8	1,0	1,5
ÉMIRATS ARABES UNIS			1,2		2,5								3,7	0,8	1,3
INDE														0,0	0,0
THAÏLANDE	0,2												0,2		
CAMBODGE			0,1										0,1		
CHINE		4,7			0,0								4,7	3,2	12,4
JAPON														3,4	7,7
AUSTRALIE															1,2
NOUVELLE-ZÉLANDE			0,4	0,1									0,5	0,1	0,1
Pays tiers	2,2	12,4	14,2	89,6	1 428,9	1 452,1							2 999,4	3 665,4	9 018,4
Total	32 679,9	23 385,0	24 887,2	63 859,1	35 665,6	31 591,4							212 068,2	191 167,6	422 479,2

Graines de tournesol

Campagne 2014/15

importations : Graines de tournesol (volume : en tonnes)

Sources : Douanes françaises

	juillet	août	septembre	octobre	novembre	decembre	janvier	février	mars	avril	mai	juin	Cumul mois campagne N	Cumul mois campagne N-1	Total campagne N-1
PAYS-BAS	19,1	202,7	172,4	106,5	92,5	43,5							636,7	374,1	1 538,8
ALLEMAGNE	292,3	253,6	154,7	367,0	358,0	285,1							1 710,7	2 279,6	4 063,4
ITALIE	31,3		73,4	271,1	267,8	192,5							836,1	875,1	1 754,4
ROYAUME-UNI	1,0	0,0		1,6	1,2								3,8	159,8	253,6
DANEMARK	23,2			0,9	1,2								25,3		
GRÈCE	11,7												11,7		0,5
PORTUGAL				2,4									2,4		
ESPAGNE	442,0	85,1	1 551,0	2 016,9	1 428,3	1 628,1							7 151,4	8 987,6	14 675,1
BELGIQUE	26,2	26,9	83,0	98,4	80,8	93,9							409,2	291,5	453,9
LUXEMBOURG		0,0	570,9	982,4		26,6							1 579,9	519,0	519,0
SUÈDE				10,4	12,2								22,6		2,2
AUTRICHE	24,1	23,2		5,0	6,9								59,2	35,2	180,8
MALTE	22,9	22,7	46,2	23,1	45,8	46,0							206,7	117,8	302,3
POLOGNE	1,9												1,9	16,5	16,5
RÉPUBLIQUE TCHÈQUE	9,8												9,8	1,7	23,7
SLOVAQUIE		12,6		0,8		50,1							63,5	5,0	7,4
HONGRIE	47,9	65,7	86,4	54,2	201,0	171,5							626,7	613,6	1 080,1
ROUMANIE	33,7	32,1	62,2	45 574,4	27 201,5	21,9							72 925,8	107 966,4	253 135,6
BULGARIE	163,5	13 194,1	154,4	6 731,9	29 702,3	27 007,0							76 953,2	155 263,9	166 969,8
CROATIE					1,0	0,0							1,0		
UE à 28	1 150,6	13 918,7	2 954,6	56 247,0	59 400,5	29 566,2							163 237,6	277 106,8	444 977,1

	juillet	août	septembre	octobre	novembre	decembre	janvier	février	mars	avril	mai	juin	Cumul mois campagne N	Cumul mois campagne N-1	Total campagne N-1
SUISSE						105,0							105,0		1,5
GIBRALTAR															0,0
TURQUIE	49,4	3,2	0,1	84,8	123,6	66,6							327,7	508,5	1 234,8
ALBANIE															56,7
UKRAINE	0,0	0,0		0,1		0,0							0,1	18,4	15 707,3
MOLDOVA						0,8							0,8	5,3	45,3
RUSSIE	0,0			0,0	0,0	0,0							0,0	0,0	0,0
SERBIE	1,9	0,0			75,4								77,3	135,2	157,6
MAROC														5,6	5,6
ÉGYPTE				26,0	0,0								26,0		90,0
SÉNÉGAL															0,5
KENYA		0,0											0,0		
AFRIQUE DU SUD	0,0			0,0		0,5							0,5		5,1
ÉTATS-UNIS D'AMÉRIQUE	18,7	6,4	10,1	397,5	1 640,2	872,1							2 945,0	2 472,4	6 462,5
MEXIQUE															2,5
PÉROU	0,2		0,1	0,2	0,1	0,2							0,8	0,1	0,1
BRÉSIL															0,0
CHILI	308,4	1 093,8	989,2	283,4	69,2	4,1							2 748,1	2 500,4	3 044,5
ARGENTINE	121,1	79,9	20,8	139,0	26,2	60,4							447,4	1 048,2	1 778,5
LIBAN		21,8											21,8		
IRAN														0,3	0,3
ISRAËL			1,3										1,3	5,7	11,3
INDE						0,0							0,0	0,0	0,0
CHINE	6,6	6,9	6,0	11,1	6,5	0,3							37,6	115,3	168,6
CORÉE DU SUD				0,0									0,0		0,0
Pays tiers	506,5	1 212,0	1 027,6	942,1	1 941,2	1 110,0							6 739,4	6 815,4	28 772,7
Total	1 657,1	15 130,7	3 982,2	57 189,1	61 341,7	30 676,2							169 977,0	283 922,2	473 749,8

Graines de soja

Campagne 2014/15

exportations : Fèves de soja (volume : en tonnes)

Sources : Douanes françaises

	juillet	août	septembre	octobre	novembre	decembre	janvier	février	mars	avril	mai	juin	Cumul mois campagne N	Cumul mois campagne N-1	Total campagne N-1
PAYS-BAS	0,1	0,6	0,3	0,3	0,6	0,3							2,2	2,0	7,6
ALLEMAGNE		32,7	103,5	63,5	26,0	0,1							225,8	564,0	1 455,1
ITALIE	48,7	0,0	0,1	24,2	48,5	0,1							121,6	450,8	1 047,7
ROYAUME-UNI	0,1	0,1	0,1	0,2	0,1	0,4							1,0	0,1	2,0
DANEMARK						0,2							0,2	0,0	0,0
GRÈCE	0,5												0,5	4,0	4,4
PORTUGAL	48,7	145,6	48,6	73,5	73,4	144,0							533,8	252,9	495,0
ESPAGNE	1 028,7	803,9	809,7	1 871,7	1 752,1	1 304,3							7 570,4	3 309,4	10 530,2
BELGIQUE	1,3	0,8	81,0	1 309,2	785,6	813,6							2 991,5	1 187,8	2 878,6
LUXEMBOURG	0,5	0,3	0,7	0,8	0,3	0,7							3,3	0,4	2,3
SUÈDE					0,1								0,1		
FINLANDE	1,5												1,5	1,5	4,0
AUTRICHE		98,6		8,4	48,6	232,8							388,4	311,2	913,8
ESTONIE			0,0	0,0		0,0							0,0	142,8	143,0
LITUANIE	0,0		0,0										0,0	0,0	0,0
POLOGNE	3,0	10,5		6,0	3,0	3,0							25,5	21,8	44,0
HONGRIE															10,7
ROUMANIE	0,0					0,0							0,0	0,0	14,8
BULGARIE	0,0			0,0	0,0								0,0	0,0	1,1
SLOVÉNIE														0,0	0,0
CROATIE															0,0
UE à 28	1 133,1	1 093,1	1 044,0	3 357,8	2 738,3	2 499,5							11 865,8	6 248,7	17 554,3

	juillet	août	septembre	octobre	novembre	decembre	janvier	février	mars	avril	mai	juin	Cumul mois campagne N	Cumul mois campagne N-1	Total campagne N-1
SUISSE	359,6	57,1	51,4	664,7	1 337,1	362,1							2 832,0	2 564,6	4 610,8
UKRAINE															5,3
RUSSIE															119,6
KAZAKHSTAN															0,1
MAROC														14,0	14,0
LYBIE														0,1	0,1
SOUDAN															1,8
NIGER														0,4	0,4
TCHAD					0,5			0,5							
SÉNÉGAL														4,3	8,7
GHANA														0,1	0,1
CAMEROUN														0,0	0,0
GABON	0,0		0,0										0,0	0,0	0,0
RÉPUBLIQUE DU CONGO				0,0									0,0		0,0
MADAGASCAR															0,0
ÉTATS-UNIS D'AMÉRIQUE				0,0	0,0								0,0	0,0	0,0
CANADA				0,0									0,0		0,0
ARGENTINE															0,0
LIBAN	0,5		0,2										0,7	0,8	1,5
ISRAËL						52,3							52,3		0,0
JORDANIE						0,1							0,1		
ARABIE SAOUDITE	0,5			0,3									0,8	1,1	1,6
THAÏLANDE						24,3							24,3		0,0
MALAYSIA					0,0								0,0		
SINGAPOUR														0,0	0,0
CHINE														0,7	0,7
JAPON														0,4	0,4
AUSTRALIE														0,6	0,6
NOUVELLE-ZÉLANDE														0,0	0,0
Pays tiers	360,6	57,1	51,6	665,0	1 337,6	438,8							2 910,7	2 587,1	4 765,7
Total	1 493,7	1 150,2	1 095,6	4 022,8	4 075,9	2 938,3							14 776,5	8 835,8	22 320,0

Graines de soja

Campagne 2014/15

importations : Fèves de soja (volume : en tonnes)

Sources : Douanes françaises

	juillet	août	septembre	octobre	novembre	decembre	janvier	février	mars	avril	mai	juin	Cumul mois campagne N	Cumul mois campagne N-1	Total campagne N-1	
PAYS-BAS	62,3	69,6	80,3	92,2	48 988,3	89,3							49 382,0	673,3	1 167,3	
ALLEMAGNE	28,4	0,2	81,4	41,1	56,4	61,7							269,2	145,2	286,7	
ITALIE	115,7	498,8	36,2	278,1	167,0	215,4							1 311,2	579,5	1 247,7	
ROYAUME-UNI		0,6											0,6	17,5	28,6	
ESPAGNE	308,1	233,5	245,8	240,9	327,3	322,0							1 677,6	1 488,3	4 503,2	
BELGIQUE	2 120,0	1 789,8	2 254,8	2 262,4	1 902,3	2 183,8							12 513,1	11 170,9	23 973,8	
LUXEMBOURG														27,3	27,3	
AUTRICHE	95,4	67,1	90,8	102,7	69,6	74,4							500,0	422,8	1 167,4	
LITUANIE															33,3	
HONGRIE						2,5								2,5	3,0	5,5
CROATIE															1,0	1,0
UE à 28	2 729,9	2 659,6	2 789,3	3 017,4	51 510,9	2 949,1							65 656,2	14 528,8	32 441,8	

	juillet	août	septembre	octobre	novembre	decembre	janvier	février	mars	avril	mai	juin	Cumul mois campagne N	Cumul mois campagne N-1	Total campagne N-1	
ISLANDE															21,1	
SUISSE				1,2										1,2	1,2	6,1
TURQUIE															0,3	5,3
SERBIE																20,2
MALI						20,5								20,5		
BURKINA FASO	287,8	299,9												587,7		
TOGO	88,9					289,5								378,4	808,5	1 381,9
MAURICE																0,0
AFRIQUE DU SUD																0,0
ÉTATS-UNIS D'AMÉRIQUE					16 771,2	36 184,9								52 956,1	96 254,3	258 717,9
CANADA	149,0	41,3	178,8	21 160,3	70 369,6	28 289,2								120 188,2	29 008,3	52 481,4
BRÉSIL	45 684,8	473,8												46 158,6	43 600,6	103 600,6
PARAGUAY															46 923,1	186 952,6
ARGENTINE				0,5										0,5		
INDE	821,9	1 210,3	40,7	459,4	39,9	506,9								3 079,1	6 194,6	11 472,4
SRI LANKA			0,2											0,2	0,3	0,3
THAÏLANDE	0,2		0,2		0,2									0,6	0,1	0,7
VIËT-NAM															0,2	1,2
CHINE	7,3	15,3	34,8	219,6	41,7	9,1								327,8	191,7	1 375,7
CORÉE DU SUD	0,0		0,0											0,0	0,0	0,4
JAPON															3,8	5,8
TAÏWAN						1,6								1,6		
AUSTRALIE																0,1
Pays tiers	47 039,9	2 040,6	254,7	21 841,0	87 222,6	65 301,7								223 700,5	222 987,0	616 043,7
Total	49 769,8	4 700,2	3 044,0	24 858,4	138 733,5	68 250,8								289 356,7	237 515,8	648 485,5

Graines de lin

Campagne 2014/15

exportations : Graines de lin (volume : en tonnes)

Sources : Douanes françaises

	juillet	août	septembre	octobre	novembre	decembre	janvier	février	mars	avril	mai	juin	Cumul mois campagne N	Cumul mois campagne N-1	Total campagne N-1
PAYS-BAS	53,1		3,0	28,5	28,8	58,9							172,3	945,8	1 947,4
ALLEMAGNE	0,1	1,6	1,8	0,2	5,1	14,0							22,8	21,1	66,7
ITALIE	8,4	7,1	1,2	30,9	1,1	6,4							55,1	25,9	91,9
ROYAUME-UNI	0,1	0,2	0,1	0,2	0,4	0,2							1,2	1,4	57,3
IRLANDE														1,0	1,0
DANEMARK															0,5
GRÈCE	1,4	1,0	1,2	3,1	2,3	1,7							10,7	8,8	19,0
PORTUGAL	3,1	0,1	5,2	7,1	0,1	0,0							15,6	56,1	80,5
ESPAGNE	3,1	2,0	58,2	29,0	52,2	24,7							169,2	347,5	548,6
BELGIQUE	202,6	61,3	42,7	149,0	121,3	128,3							705,2	1 571,4	3 586,5
LUXEMBOURG	0,2	0,7	0,3	0,2	0,3	0,3							2,0	1,5	19,2
SUÈDE	0,0		2,4			0,4							2,8	0,1	0,1
FINLANDE														0,5	0,6
AUTRICHE															39,1
ESTONIE			0,0	0,0	0,0	0,0							0,0	0,1	0,1
LETTONIE															8,0
LITUANIE	0,0												0,0	0,0	3,0
POLOGNE	0,3	0,2	0,1	0,0	0,0	0,7							1,3	1,0	2,6
RÉPUBLIQUE TCHÈQUE			0,0	0,1	0,0	0,0							0,1	21,2	21,7
SLOVAQUIE			0,0			0,0							0,0		4,0
HONGRIE	0,1	0,1	1,0	0,2	0,0	0,1							1,5	0,7	2,2
ROUMANIE	0,1			0,0	0,0	0,0							0,1	0,2	8,3
BULGARIE	0,7	0,6	0,6	0,7	0,4	0,3							3,3	10,1	12,8
SLOVÉNIE			0,1										0,1		
CROATIE			0,0										0,0	0,0	0,0
UE à 28	273,3	74,9	118,0	249,1	212,0	236,0							1 163,3	3 014,4	6 521,1

	juillet	août	septembre	octobre	novembre	decembre	janvier	février	mars	avril	mai	juin	Cumul mois campagne N	Cumul mois campagne N-1	Total campagne N-1
SUISSE	151,3	146,1	258,4	101,0	231,6	255,2							1 143,6	983,3	1 767,8
BELARUS															0,0
RUSSIE			0,4										0,4		
SERBIE														0,3	0,3
MAROC	3,1			0,1		3,5							6,7	0,1	0,1
ALGÉRIE	1,0												1,0		
TUNISIE		2,8	1,1	2,7	2,1	3,5							12,2	14,0	25,8
CÔTE D'IVOIRE		0,1				0,2							0,3		0,7
BÉNIN														0,3	0,3
NIGÉRIA		0,0											0,0		0,0
ÉTATS-UNIS D'AMÉRIQUE			0,1			1,4							1,5		
LES ÎLES VIERGES BRITANNIQUES			0,0										0,0		
LIBAN	0,4		4,1		0,6								5,1	2,8	8,9
JORDANIE						0,0							0,0		
ARABIE SAOUDITE			0,7	0,6		1,4							2,7	1,5	3,6
ÉMIRATS ARABES UNIS					2,0								2,0	1,5	2,2
THAÏLANDE														3,0	3,0
VIÊT-NAM	0,2												0,2		
CAMBODGE		0,3											0,3		
JAPON															0,2
NOUVELLE-ZÉLANDE			0,1										0,1	0,0	0,0
Pays tiers	156,0	149,3	264,9	104,4	236,3	265,2							1 176,1	1 006,8	1 812,9
Total	429,3	224,2	382,9	353,5	448,3	501,2							2 339,4	4 021,2	8 334,0

Graines de lin

Campagne 2014/15

importations : Graines de lin (volume : en tonnes)

Sources : Douanes françaises

	juillet	août	septembre	octobre	novembre	decembre	janvier	février	mars	avril	mai	juin	Cumul mois campagne N	Cumul mois campagne N-1	Total campagne N-1
PAYS-BAS	128,0	21,9	5,5	7,1	35,5	81,0							279,0	268,2	1 273,2
ALLEMAGNE	86,4	67,6	81,8	117,6	20,4	30,0							403,8	329,1	1 153,8
ITALIE	12,8	10,6	11,8	10,4	10,9	14,4							70,9	55,5	215,6
ROYAUME-UNI	863,9	1 716,3	770,9	472,7	1 180,6	1 244,9							6 249,3	8 782,5	22 120,5
GRÈCE		0,0											0,0	0,0	0,0
ESPAGNE	1,6	0,4		0,6		3,0							5,6	17,6	48,7
BELGIQUE	1 121,1	585,2	1 090,9	801,2	1 189,6	1 237,8							6 025,8	3 309,3	7 273,4
LUXEMBOURG		0,0	0,0	2,0	2,0								4,0	0,0	0,0
SUÈDE	1 288,0												1 288,0	1 093,7	1 093,7
AUTRICHE	3,8		3,8		3,0								10,6	48,3	57,3
LETTONIE															0,0
RÉPUBLIQUE TCHÈQUE															1,0
SLOVAQUIE					48,6								48,6		75,8
HONGRIE				1,5	0,8	1,5							3,8	4,3	8,9
ROUMANIE	2,3	3,0	7,8	0,3	4,7								18,1	75,0	191,7
UE à 28	3 507,9	2 405,0	1 972,5	1 413,4	2 496,1	2 612,6							14 407,5	13 983,5	33 513,6

	juillet	août	septembre	octobre	novembre	decembre	janvier	février	mars	avril	mai	juin	Cumul mois campagne N	Cumul mois campagne N-1	Total campagne N-1
SUISSE					0,7								0,7	20,4	20,8
TURQUIE														6,0	6,0
UKRAINE														45,8	132,1
RUSSIE	716,1	114,2	369,8	591,7	594,3	207,2							2 593,3	699,8	2 282,1
KAZAKHSTAN	114,3	127,0	75,3	100,8	133,0	64,8							615,2	178,1	715,7
MAROC			0,2										0,2	0,8	1,2
TUNISIE	1,2	0,7	1,6	2,7	1,2	4,8							12,2	9,5	19,6
ÉTATS-UNIS D'AMÉRIQUE				0,7									0,7	0,8	1,3
CANADA		26,1	80,5			342,2							448,8	2 334,9	3 879,0
ARGENTINE	5,5	3,8	3,8	8,2	10,5	2,8							34,6	52,5	96,9
INDE		20,0	1,5	0,2	0,8	0,3							22,8		24,5
CAMBODGE				0,8	4,0								4,8		
CHINE	17,9	9,0		7,0	19,9	3,0							56,8	98,9	135,0
AUSTRALIE															0,1
NOUVELLE-ZÉLANDE															0,2
Pays tiers	855,0	300,8	532,7	712,1	764,4	625,1							3 790,1	3 447,5	7 314,5

Pois

Campagne 2014/15

exportations : Pois (volume : en tonnes)

Sources : Douanes françaises

	juillet	août	septembre	octobre	novembre	decembre	janvier	février	mars	avril	mai	juin	Cumul mois campagne N	Cumul mois campagne N-1	Total campagne N-1
PAYS-BAS	764,4	613,9	987,7	1 753,0	1 073,5	1 048,2							6 240,7	7 783,8	15 543,3
ALLEMAGNE	306,3	28,5	317,2	706,8	456,6	654,8							2 470,2	2 941,3	17 334,9
ITALIE	183,1	114,4	369,6	3 214,3	1 784,3	3 054,7							8 720,4	7 871,6	9 777,0
ROYAUME-UNI	224,9	112,1	161,4	141,3	194,0	216,2							1 049,9	4 942,8	8 728,3
IRLANDE		0,3	0,3	0,3									0,9	1,1	1,8
DANEMARK	1,9	2 199,1	1,9			1 780,0							3 982,9	1 650,0	2 031,0
GRÈCE	0,0		3,0	31,3	9,2	9,0							52,5	34,3	34,8
PORTUGAL	107,1	54,1	5,8	25,5	27,1	125,2							344,8	280,4	740,7
ESPAGNE	275,0	3 707,0	576,2	737,8	449,2	298,5							6 043,7	6 667,7	8 794,6
BELGIQUE	3 908,4	3 653,9	5 159,3	4 320,0	4 725,9	6 307,2							28 074,7	50 906,5	85 298,7
LUXEMBOURG	3,2	0,3	4,9	40,4	12,9	10,0							71,7	36,9	71,4
SUÈDE					0,2								0,2		53,1
FINLANDE															30,1
AUTRICHE														2,2	91,3
MALTE			1,3		0,0								1,3	1,0	1,0
ESTONIE															26,0
LETONIE	1,9												1,9	0,2	7,1
LITUANIE		23,5	6,0			1,2							30,7	0,7	8,3
POLOGNE	1,6	1,3		0,8	0,1								3,8	12,3	287,1
RÉPUBLIQUE TCHÈQUE		10,4		31,1	0,4								41,9	0,4	9,5
HONGRIE	3,0	6,0		10,5	7,4	4,3							31,2	100,1	260,8
ROUMANIE				20,0									20,0	12,0	53,0
SLOVÉNIE	0,1	0,1	0,0	0,1	0,1	0,2							0,6	0,5	1,0
CROATIE															8,2
CHYPRE					0,0								0,0		0,0
UE à 28	5 780,9	10 524,9	7 594,6	11 033,2	8 740,9	13 509,5							57 184,0	83 245,8	149 193,0

	juillet	août	septembre	octobre	novembre	decembre	janvier	février	mars	avril	mai	juin	Cumul mois campagne N	Cumul mois campagne N-1	Total campagne N-1
NORVÈGE		3 314,3											3 314,3	12 908,2	21 742,7
SUISSE	139,1	20,0	625,9	71,5	25,6	405,2							1 287,3	4 735,7	15 203,4
TURQUIE	8,0	0,1											8,1	130,3	130,3
UKRAINE															10,0
BELARUS															0,1
RUSSIE						6,0							6,0		39,9
SERBIE	0,1				0,1								0,2	0,2	0,3
MAROC		470,2	480,0	296,5	56,3	46,0							1 349,0	1 352,3	1 421,3
ALGÉRIE		15,0											15,0		
TUNISIE		36,0	198,0										234,0	109,8	139,8
ÉGYPTE														4 583,8	5 683,8
BURKINA FASO															0,0
NIGER			0,0										0,0		0,0
TCHAD															0,0
CÔTE D'IVOIRE															1,8
NIGÉRIA														0,0	0,0
RÉPUBLIQUE DU CONGO															0,3
KENYA		0,1											0,1		1,0
MADAGASCAR		5,4											5,4	0,4	45,1
MAURICE															43,5
ZIMBABWE						1,5							1,5		
AFRIQUE DU SUD					6,2								6,2	2,7	2,7
ÉTATS-UNIS D'AMÉRIQUE				14,3									14,3		
SAINT-PIERRE ET MIQUELON														0,1	0,1
COLOMBIE															0,6
ÉQUATEUR			3,9										3,9	17,3	35,1
PÉROU	0,3												0,3		
CHILI														2,2	2,2
ARGENTINE															1,3
LIBAN														1,8	1,8
ISRAËL					0,1	0,0							0,1	0,0	0,0
ARABIE SAOUDITE		1,0				0,3							1,3		
INDE					0,0								0,0		
SINGAPOUR														0,0	0,0
HONG-KONG					0,0								0,0		
Pays tiers	147,5	3 862,1	1 307,8	382,3	88,3	459,0							6 247,0	23 844,8	44 507,1
Total	5 928,4	14 387,0	8 902,4	11 415,5	8 829,2	13 968,5							63 431,0	107 090,6	193 700,1

Pois

Campagne 2014/15

importations : Pois (volume : en tonnes)

Sources : Douanes françaises

	juillet	août	septembre	octobre	novembre	decembre	janvier	février	mars	avril	mai	juin	Cumul mois campagne N	Cumul mois campagne N-1	Total campagne N-1
PAYS-BAS	6,0	1,2	5,3	0,6	5,2	1,4							19,7	269,2	579,4
ALLEMAGNE	40,4	0,2	3,5	1,4	5,2	21,7							72,4	36,2	153,8
ITALIE	0,5	3,0	10,1	60,1	13,5	42,0							129,2	197,2	354,2
ROYAUME-UNI	0,0	0,4	3,2	0,0	7,1								10,7	277,3	334,5
PORTUGAL															1,4
ESPAGNE					22,4	0,1							22,5	242,0	312,9
BELGIQUE	19,4	11,0	70,1	8,3	7,3	7,8							123,9	788,5	1 333,4
LUXEMBOURG				0,6									0,6		2,0
SUÈDE															0,0
AUTRICHE															0,9
ESTONIE			0,1		0,1								0,2	0,1	0,2
LITUANIE															6,5
POLOGNE						0,1							0,1		
RÉPUBLIQUE TCHÈQUE	9,5	38,0											47,5	60,0	60,0
SLOVAQUIE															2,5
HONGRIE	10,5	7,6	33,4	2,5	10,2	70,0							134,2	512,2	1 161,0
UE à 28	86,3	61,4	125,7	73,5	71,0	143,1							561,0	2 383,6	4 302,7

	juillet	août	septembre	octobre	novembre	decembre	janvier	février	mars	avril	mai	juin	Cumul mois campagne N	Cumul mois campagne N-1	Total campagne N-1
SUISSE		0,0		0,0	0,0	0,0							0,0	0,4	0,4
TURQUIE		0,9											0,9		2,6
UKRAINE															0,5
MAROC						0,0							0,0		3,3
ÉGYPTE															0,5
BURKINA FASO														0,0	0,0
ÉTHIOPIE															0,9
MADAGASCAR	10,0	25,1	85,0	86,0	25,0	22,5							253,6	605,8	1 255,5
MAURICE						110,8							110,8	0,0	4,0
ÉTATS-UNIS D'AMÉRIQUE	163,6	5,4	8,0	7,7	132,5	309,9							627,1	550,2	1 279,8
CANADA	75,8	4,5	3,3	178,8	340,7	353,9							957,0	892,9	3 230,6
HÂTI															9,6
BRÉSIL					0,0								0,0		
CHILI															10,9
LIBAN				0,0									0,0		
INDE	0,1												0,1	6,2	6,6
THAÏLANDE				1,3									1,3	1,3	1,3
VIËT-NAM															0,5
CHINE		3,6											3,6		8,0
CORÉE DU SUD				0,1									0,1		
AUSTRALIE		0,0				25,3							25,3	24,6	24,6
NOUVELLE-ZÉLANDE						19,0							19,0	76,9	481,0
Pays tiers	249,5	39,5	96,3	273,9	609,0	730,6							1 998,8	2 158,3	6 311,6
Total	335,8	100,9	222,0	347,4	680,0	873,7							2 559,8	4 541,9	10 614,3

Fèves et féveroles

Campagne 2014/15

exportations : Fèves, féveroles (volume : en tonnes)

Sources : Douanes françaises

	juillet	août	septembre	octobre	novembre	decembre	janvier	février	mars	avril	mai	juin	Cumul mois campagne N	Cumul mois campagne N-1	Total campagne N-1
PAYS-BAS	52,7		0,1	0,3	0,1	0,0							53,2	230,8	967,8
ALLEMAGNE	0,2	0,4	0,1	0,1	0,1	0,2							1,1	0,6	16,5
ITALIE	409,5	248,0	558,6	344,2	300,9	434,2							2 295,4	2 451,4	5 400,9
ROYAUME-UNI				0,0	0,0	0,0							0,0	1,9	9,5
IRLANDE			2,0										2,0		1,5
DANEMARK	0,4	0,6	0,6	0,5	0,1	0,3							2,5	2,4	5,5
PORTUGAL	0,0												0,0	0,0	0,0
ESPAGNE	124,2	159,5	129,7	216,9	125,1	111,6							867,0	1 242,9	3 057,8
BELGIQUE	139,1	133,2	126,9	150,3	204,1	204,9							958,5	2 312,9	4 325,0
LUXEMBOURG	2,5	1,0	2,9	4,6	0,7	4,6							16,3	12,8	26,5
SUÈDE				0,3	1,7	2,3							4,3	6,3	24,5
AUTRICHE	0,1	0,2	0,0	0,1									0,4	0,6	36,7
RÉPUBLIQUE TCHÈQUE															0,0
SLOVÉNIE	0,0	0,0	0,0	0,0	0,0	0,0							0,0	0,6	0,8
CROATIE															0,4
UE à 28	728,7	542,9	820,9	717,3	632,8	758,1							4 200,7	6 263,2	13 873,4

	juillet	août	septembre	octobre	novembre	decembre	janvier	février	mars	avril	mai	juin	Cumul mois campagne N	Cumul mois campagne N-1	Total campagne N-1
NORVÈGE	3 861,8	2 069,3	2 028,3	3 972,2	2 000,7								13 930,3	13 025,1	25 035,3
SUISSE		2,0	11,3	11,0		2,8							27,1	2,6	5,4
TUNISIE					0,0								0,0		
ÉGYPTE			32 740,8	13 502,6		12 115,0							58 358,4	64 131,7	117 602,6
LIBAN													2,9		2,9
Pays tiers	3 861,8	2 071,3	34 778,4	17 485,8	2 000,7	12 117,8							72 315,8	77 162,3	142 646,2
Total	4 590,5	2 614,2	35 599,3	18 203,1	2 633,5	12 875,9							76 516,5	83 425,5	156 519,6

Campagne 2014/15

importations : Fèves, féveroles (volume : en tonnes)

Sources : Douanes françaises

	juillet	août	septembre	octobre	novembre	decembre	janvier	février	mars	avril	mai	juin	Cumul mois campagne N	Cumul mois campagne N-1	Total campagne N-1
PAYS-BAS	6,1	0,0	1,3	0,2	0,0								7,6	4,6	22,6
ALLEMAGNE	4,8	4,9	2,3	0,0		0,0							12,0	13,4	42,7
ITALIE	2,1	28,4	88,2	56,8	55,2	56,4							287,1	555,2	937,5
ROYAUME-UNI				23,8		24,7							48,5	2 864,6	2 953,8
DANEMARK					6 600,0								6 600,0		
PORTUGAL	0,3	0,1	0,4	0,6	0,7	0,1							2,2	1,4	3,1
ESPAGNE	0,4	5,2	4,3	8,8	15,7	33,5							67,9	565,4	1 448,1
BELGIQUE	1,0	1,0	8,6	6,2	2,2	3,0							22,0	74,5	87,5
LUXEMBOURG					85,0								85,0		
SUÈDE														2 110,0	4 310,0
LETTONIE														4 511,3	4 511,3
LITUANIE					3 575,0								3 575,0		38,1
UE à 28	14,7	39,6	105,1	3 671,4	6 758,8	117,7							10 707,3	10 700,4	14 354,7

	juillet	août	septembre	octobre	novembre	decembre	janvier	février	mars	avril	mai	juin	Cumul mois campagne N	Cumul mois campagne N-1	Total campagne N-1
SUISSE															0,2
TURQUIE															0,6
MAROC		55,0	75,0		1,4								131,4	133,7	135,8
ÉGYPTE	19,0	22,0	9,0										50,0	70,5	165,9
MADAGASCAR			1,5			5,0							6,5		3,5
PÉROU			20,0	20,0		24,9							64,9	20,0	20,0
BOLIVIE	19,8		0,6		19,0								39,4	21,2	139,0
LIBAN					0,1								0,1	0,0	0,8
THAÏLANDE														0,1	0,1
CHINE	21,5				21,5	19,0							62,0		64,6
Pays tiers	60,3	77,0	106,1	20,0	42,0	48,9							354,3	246,1	533,3
Total	75,0	116,6	211,2	3 691,4	6 800,8	166,6							11 061,6	10 946,5	14 888,0

Tourteaux de colza

Campagne 2014/15

exportations : Tourteaux de graines de colza (volume : en tonnes)

Sources : Douanes françaises

	juillet	août	septembre	octobre	novembre	decembre	janvier	février	mars	avril	mai	juin	Cumul mois campagne N	Cumul mois campagne N-1	Total campagne N-1
PAYS-BAS	187,9	60,0	.	3,2	3 001,6	10 564,7	13 817,4	548,8	19 122,3
ALLEMAGNE	1 974,7	91,5	51,0	47,6	144,0	131,8	2 440,6	369,1	7 147,1
ITALIE	657,1	225,8	433,7	254,9	305,5	451,7	2 328,7	2 035,7	6 179,0
ROYAUME-UNI	5 303,0	.	.	9 307,5	5 750,0	3 000,0	23 360,5	.	5 885,0
IRLANDE	2 000,0	5 859,3	2 848,8	6 300,0	10 114,4	27 122,5	14 889,7	23 369,1
PORTUGAL	.	3 000,0	3 000,0	6 000,0	.	.
ESPAGNE	3 439,2	20 812,5	17 292,7	22 716,8	7 845,1	13 602,8	85 709,1	161 461,7	317 804,8
BELGIQUE	737,6	33,4	2,4	2,0	2,2	3,2	780,8	2 264,7	6 441,8
LUXEMBOURG	467,7	100,8	103,1	111,2	105,2	103,0	991,0	688,0	2 029,3
UE à 28	14 767,2	30 183,3	23 731,7	38 743,2	27 268,0	27 857,2	162 550,6	182 257,7	387 978,4

	juillet	août	septembre	octobre	novembre	decembre	janvier	février	mars	avril	mai	juin	Cumul mois campagne N	Cumul mois campagne N-1	Total campagne N-1
SUISSE	331,0	610,3	629,8	777,7	662,4	724,5	3 735,7	6 370,0	9 976,1
MAROC	.	.	3 800,0	5 000,0	8 800,0	14 879,2	38 815,2
CANADA	1,3
Pays tiers	331,0	610,3	4 429,8	5 777,7	662,4	724,5	12 535,7	21 249,2	48 792,6
Total	15 098,2	30 793,6	28 161,5	44 520,9	27 930,4	28 581,7	175 086,3	203 506,9	436 771,0

Campagne 2014/15

importations : Tourteaux de graines de colza (volume : en tonnes)

Sources : Douanes françaises

	juillet	août	septembre	octobre	novembre	decembre	janvier	février	mars	avril	mai	juin	Cumul mois campagne N	Cumul mois campagne N-1	Total campagne N-1
PAYS-BAS	269,9	352,3	454,0	479,0	675,9	849,8	3 080,9	23 532,0	28 876,5
ALLEMAGNE	9 386,5	8 799,4	9 418,6	5 118,5	8 227,5	11 983,5	52 934,0	82 477,6	151 084,5
ROYAUME-UNI	3 659,8	9 253,2	3 652,3	1 944,7	3 779,0	3 539,4	25 828,4	43 343,1	66 183,5
ESPAGNE	532,8	675,0	469,9	371,6	702,8	895,9	3 648,0	2 417,4	8 158,9
BELGIQUE	15 118,4	36 570,4	23 317,7	38 191,5	23 730,1	23 938,6	160 866,7	136 935,4	286 823,9
LUXEMBOURG	2,5
AUTRICHE	28,5	28,5	25,2	80,0
POLOGNE	.	2 700,9	.	2 743,0	5 443,9	42 727,3	51 314,5
HONGRIE	2 956,3	2 956,3
ROUMANIE	2 519,2	2 519,2	9 636,8	9 636,8
UE à 28	28 967,4	58 351,2	37 312,5	48 848,3	39 663,0	41 207,2	254 349,6	344 051,1	605 117,4

	juillet	août	septembre	octobre	novembre	decembre	janvier	février	mars	avril	mai	juin	Cumul mois campagne N	Cumul mois campagne N-1	Total campagne N-1
ALBANIE	39,8	99,1
UKRAINE	987,4	987,4	.	.
RUSSIE	3 098,9	3 098,9
KAZAKHSTAN	84,0	84,0
COLOMBIE	0,0	0,0
BRESIL	26,4	26,4
INDE	26,7
INDONÉSIE	25,0
CHINE	58,9	29,9	57,6	58,2	86,0	87,1	377,7	.	147,1
Pays tiers	1 046,3	29,9	57,6	58,2	86,0	87,1	1 365,1	3 249,1	3 507,2
Total	30 013,7	58 381,1	37 370,1	48 906,5	39 749,0	41 294,3	255 714,7	347 300,2	608 624,6

Tourteaux de tournesol

Campagne 2014/15

exportations : Tourteaux de graines de tournesol (volume : en tonnes)

Sources : Douanes françaises

	juillet	août	septembre	octobre	novembre	decembre	janvier	février	mars	avril	mai	juin	Cumul mois campagne N	Cumul mois campagne N-1	Total campagne N-1
PAYS-BAS	2 981,0	2 750,0		75,6	59,6								5 866,2	19 411,4	22 411,4
ALLEMAGNE	228,7	404,2	275,9	25,6	24,4	25,9							984,7	258,5	5 472,7
ITALIE					28,4	28,7							57,1	1 803,0	1 803,0
ROYAUME-UNI	3 217,5		2 876,9	6 791,2	3 169,3								16 054,9	15 074,9	71 139,6
IRLANDE	2 556,8			5 411,7	2 750,0								10 718,5		12 919,0
DANEMARK														5 606,5	5 606,5
PORTUGAL	49,6												49,6		
ESPAGNE	1 247,4	553,7	149,6										1 950,7	1 109,0	8 968,6
BELGIQUE	311,1	284,2			26,2								621,5	5 267,7	14 371,0
MALTE														1 100,0	1 100,0
POLOGNE														26,9	26,9
RÉPUBLIQUE TCHÈQUE														7,6	7,6
UE à 28	10 592,1	3 992,1	3 302,4	12 304,1	6 057,9	54,6							36 303,2	49 665,5	143 826,3

	juillet	août	septembre	octobre	novembre	decembre	janvier	février	mars	avril	mai	juin	Cumul mois campagne N	Cumul mois campagne N-1	Total campagne N-1
SUISSE	1 057,9	1 008,5	1 040,8	978,8	855,5	666,8							5 608,3	2 958,6	8 361,6
MAROC														2 200,0	9 346,2
SÉNÉGAL			1 614,0										1 614,0	2 991,0	5 497,6
MEXIQUE														0,2	0,2
ARGENTINE						0,0							0,0		
Pays tiers	1 057,9	1 008,5	2 654,8	978,8	855,5	666,8							7 222,3	8 149,8	23 205,6
Total	11 650,0	5 000,6	5 957,2	13 282,9	6 913,4	721,4							43 525,5	57 815,3	167 031,9

Campagne 2014/15

importations : Tourteaux de graines de tournesol (volume : en tonnes)

Sources : Douanes françaises

	juillet	août	septembre	octobre	novembre	decembre	janvier	février	mars	avril	mai	juin	Cumul mois campagne N	Cumul mois campagne N-1	Total campagne N-1
PAYS-BAS	915,9	258,1	864,2	741,6	737,5	1 314,9							4 832,2	10 085,1	16 154,0
ALLEMAGNE	495,5	299,7	56,7	106,8	295,4	203,1							1 457,2	11 669,0	29 568,8
ITALIE	371,5				26,5								398,0	451,2	853,3
ROYAUME-UNI		116,6			380,5	894,8							1 391,9		
ESPAGNE	2 486,7	1 687,3	1 964,7	1 166,8	701,3	1 066,3							9 073,1	11 588,4	33 214,6
BELGIQUE	2 856,6	2 576,2	3 172,3	3 270,1	2 879,4	4 597,2							19 351,8	19 962,0	42 565,9
LUXEMBOURG															29,7
AUTRICHE						19,7								19,7	
LITUANIE														30,4	30,4
HONGRIE	4 168,2	39 119,5	2 389,0	7 811,8	3 169,4	2 692,6							59 350,5		
ROUMANIE	5 948,1		7 463,9		7 015,4	3 996,3							24 423,7	37 680,3	74 757,0
BULGARIE					5 040,0								5 040,0	20 985,7	28 768,7
UE à 28	17 242,5	44 057,4	15 910,8	13 097,1	20 218,9	14 811,4							125 338,1	112 452,1	225 942,4

	juillet	août	septembre	octobre	novembre	decembre	janvier	février	mars	avril	mai	juin	Cumul mois campagne N	Cumul mois campagne N-1	Total campagne N-1
ALBANIE	19,9		9,3										29,2	18,3	117,5
UKRAINE	47 329,2	21 886,0	13 168,3	46 579,8	25 937,9	69 923,1							224 824,3	188 165,6	593 884,7
MOLDOVA				4 504,5									4 504,5		16 747,3
RUSSIE	6 537,1	6 518,2	8 222,4	3 150,0		2 903,3							27 331,0	20 990,3	63 662,0
ARGENTINE														11 519,5	11 519,5
Pays tiers	53 886,2	28 404,2	21 400,0	54 234,3	25 937,9	72 826,4							256 689,0	220 693,7	685 931,0
Total	71 128,7	72 461,6	37 310,8	67 331,4	46 156,8	87 637,8							382 027,1	333 145,8	911 873,4

Tourteaux de soja

Campagne 2014/15

exportations : Tourteaux de soja (volume : en tonnes)

Sources : Douanes françaises

	juillet	août	septembre	octobre	novembre	decembre	janvier	février	mars	avril	mai	juin	Cumul mois campagne N	Cumul mois campagne N-1	Total campagne N-1
PAYS-BAS	258,1	324,4	50,0	73,1	25,5	1 109,9							1 841,0	9 530,0	9 678,5
ALLEMAGNE	9 918,4	117,0	197,9	133,5	169,9	148,9							10 685,6	947,3	7 306,2
ITALIE	6,1		0,9	5,1		3,5							15,6	15,6	52,4
ROYAUME-UNI	4 200,0	1,1											4 201,1	11 968,0	11 968,0
IRLANDE			8 123,0										8 123,0	12 510,0	21 730,0
DANEMARK														1,6	1,8
GRÈCE	0,1	0,1			0,1								0,3		0,2
PORTUGAL	8 751,7	0,1	3,6		7 684,4	62 573,4							79 013,2	8 151,1	24 432,5
ESPAGNE	4 392,0	230,5	491,1	71 523,8	4 184,2	181,2							81 002,8	962,7	1 449,7
BELGIQUE	2,0	47,9	12,6	16,1	24,6	23,8							127,0	682,1	744,1
LUXEMBOURG						0,0							0,0	1,1	1,1
SUÈDE	0,9												0,9	1,1	2,0
AUTRICHE					0,5								0,5		
POLOGNE														0,3	4 400,7
ROUMANIE														0,1	0,2
UE à 28	27 529,3	721,1	8 879,1	71 751,6	12 089,2	64 040,7							185 011,0	44 771,0	81 767,4

	juillet	août	septembre	octobre	novembre	decembre	janvier	février	mars	avril	mai	juin	Cumul mois campagne N	Cumul mois campagne N-1	Total campagne N-1
NORVÈGE															0,1
SUISSE	1 172,8	296,8	26,1	74,3	725,3	457,0							2 752,3	1 380,9	3 135,2
TURQUIE														10 308,4	10 308,4
SOUDAN														6,9	6,9
MAURITANIE				192,0									192,0	264,8	264,8
NIGER	20,0												20,0		
CÔTE D'IVOIRE														141,8	141,8
MAURICE														19,0	19,0
MAYOTTE														0,3	0,3
CANADA	0,8			0,4									1,2		0,4
SAINTE-LUCIE														60,0	60,0
ARABIE SAOUDITE			0,1										0,1	0,6	0,6
Pays tiers	1 193,6	296,8	26,2	266,7	725,3	457,0							2 965,6	12 182,7	13 937,5
Total	28 722,9	1 017,9	8 905,3	72 018,3	12 814,5	64 497,7							187 976,6	56 953,7	95 704,9

Tourteaux de soja

Campagne 2014/15

importations : Tourteaux de soja (volume : en tonnes)

Sources : Douanes françaises

	juillet	août	septembre	octobre	novembre	decembre	janvier	février	mars	avril	mai	juin	Cumul mois campagne N	Cumul mois campagne N-1	Total campagne N-1
PAYS-BAS	9 979,0	5 640,1	5 934,2	10 980,9	10 659,9	7 964,4							51 158,5	54 285,8	86 847,4
ALLEMAGNE	2 206,4	6 310,5	5 616,8	4 715,8	3 353,8	3 194,4							25 397,7	31 218,8	70 184,9
ITALIE	51,5		24,3	180,2		57,4							313,4	2 139,6	2 777,0
ROYAUME-UNI	29,3	116,6	58,2	143,9	59,2	113,6							520,8	15,3	420,6
IRLANDE		66,3											66,3		
DANEMARK	168,9	120,0	90,8	120,0	96,0	96,0							691,7	721,6	1 273,6
ESPAGNE	14 251,7	9 602,3	8 623,2	9 964,9	12 416,9	14 844,0							69 703,0	69 124,5	146 933,2
BELGIQUE	20 444,4	25 149,8	25 393,9	24 920,8	30 024,7	29 978,0							155 911,6	149 455,9	291 844,5
LUXEMBOURG			25,5		30,1								55,6	112,5	225,0
SUÈDE															0,0
FINLANDE		42,1											42,1		
AUTRICHE				0,1									0,1	21,1	53,0
POLOGNE		5 249,6	5 208,4	7 999,1	5 239,9	4 938,6							28 635,6	19 820,0	44 869,4
ROUMANIE		2 740,8											2 740,8	4 990,2	10 103,0
BULGARIE					3 560,0	5 990,0							9 550,0		9 840,3
UE à 28	47 131,2	55 038,1	50 975,3	62 585,7	67 870,5	61 186,4							344 787,2	331 905,3	665 371,9

	juillet	août	septembre	octobre	novembre	decembre	janvier	février	mars	avril	mai	juin	Cumul mois campagne N	Cumul mois campagne N-1	Total campagne N-1
SUISSE	274,0												274,0	24,6	82,7
ALBANIE	61,6	79,7	90,3	49,9	76,6	74,6							432,7	381,7	777,6
RUSSIE	1 000,1	1 500,0	2 436,3	1 500,0	1 147,5								7 583,9		2 046,9
CÔTE D'IVOIRE	0,0												0,0		
MADAGASCAR		1,2											1,2		
MAURICE	63,7	64,5											128,2		65,3
ÉTATS-UNIS D'AMÉRIQUE	226,9	20,6	273,8	0,2									521,5	58 263,8	172 422,1
BRÉSIL	158 655,6	163 062,2	229 227,5	173 024,2	184 191,8	172 924,3							1 081 085,6	914 787,8	1 678 288,1
BOLIVIE															18 031,7
PARAGUAY															14 348,4
ARGENTINE	21 753,8	4 290,9	36 689,7	22 797,1	25 071,7	7 681,6							118 284,8	235 322,6	383 198,9
INDE	6 359,3	416,7	1 203,6	3 162,8	2 065,1	19 089,4							32 296,9	73 837,1	262 988,7
INDONÉSIE	25,6												25,6	29 987,6	29 987,6
CHINE	25,0	349,7	289,5	92,7	433,0	97,5							1 287,4	1 682,0	3 804,3
Pays tiers	188 445,6	169 785,5	270 210,7	200 626,9	212 985,7	199 867,4							1 241 921,8	1 314 287,2	2 566 042,3
Total	235 576,8	224 823,6	321 186,0	263 212,6	280 856,2	261 053,8							1 586 709,0	1 646 192,5	3 231 414,2

Tourteaux d'arachide

Campagne 2014/15

exportations : Tourteaux d'arachide (volume : en tonnes)

Sources : Douanes françaises

	juillet	août	septembre	octobre	novembre	decembre	janvier	février	mars	avril	mai	juin	Cumul mois campagne N	Cumul mois campagne N-1	Total campagne N-1
BELGIQUE		1,0			1,0								2,0	2,0	2,0
ROUMANIE	2,0	1,0		1,0	1,0	2,0							7,0	1,0	4,0
UE à 28	2,0	2,0		1,0	2,0	2,0							9,0	3,0	6,0

	juillet	août	septembre	octobre	novembre	decembre	janvier	février	mars	avril	mai	juin	Cumul mois campagne N	Cumul mois campagne N-1	Total campagne N-1
TURQUIE						0,0							0,0		
TUNISIE						0,0							0,0	0,0	0,0
Pays tiers						0,0							0,0	0,0	0,0
Total	2,0	2,0		1,0	2,0	2,0							9,0	3,0	6,0

Campagne 2014/15

importations : Tourteaux d'arachide (volume : en tonnes)

Sources : Douanes françaises

	juillet	août	septembre	octobre	novembre	decembre	janvier	février	mars	avril	mai	juin	Cumul mois campagne N	Cumul mois campagne N-1	Total campagne N-1
PAYS-BAS	118,2	115,9	115,2	85,1	170,1	116,9							721,4	1 073,5	2 353,2
ALLEMAGNE															26,7
ESPAGNE	390,7	392,9	418,6	445,4	417,7	341,1							2 406,4	2 032,2	4 041,8
BELGIQUE	261,3	259,8	199,7	119,9	101,5	142,3							1 084,5	2 004,5	3 998,0
UE à 28	770,2	768,6	733,5	650,4	689,3	600,3							4 212,3	5 110,2	10 419,7

	juillet	août	septembre	octobre	novembre	decembre	janvier	février	mars	avril	mai	juin	Cumul mois campagne N	Cumul mois campagne N-1	Total campagne N-1
SÉNÉGAL	85,3	2 050,0	0,5										2 135,8	6 166,2	8 314,3
SWAZILAND															51,0
Pays tiers	85,3	2 050,0	0,5										2 135,8	6 166,2	8 365,3
Total	855,5	2 818,6	734,0	650,4	689,3	600,3							6 348,1	11 276,4	18 785,0

Tourteaux de lin

Campagne 2014/15

exportations : Tourteaux de graines de lin (volume : en tonnes)

Sources : Douanes françaises

	juillet	août	septembre	octobre	novembre	decembre	janvier	février	mars	avril	mai	juin	Cumul mois campagne N	Cumul mois campagne N-1	Total campagne N-1
PAYS-BAS	1,8	1,8	.	.
ESPAGNE	.	.	2,3	.	1,8	4,1	21,2	36,5
BELGIQUE	.	.	0,2	0,2	.	0,1	0,5	1,7	29,7
ESTONIE	7,2
UE à 28	1,8	.	2,5	0,2	1,8	0,1	6,4	22,9	73,4

	juillet	août	septembre	octobre	novembre	decembre	janvier	février	mars	avril	mai	juin	Cumul mois campagne N	Cumul mois campagne N-1	Total campagne N-1
SUISSE	24,9	24,9
Pays tiers	24,9	24,9
Total	1,8	.	2,5	0,2	1,8	0,1	6,4	47,8	98,3

Campagne 2014/15

importations : Tourteaux de graines de lin (volume : en tonnes)

Sources : Douanes françaises

	juillet	août	septembre	octobre	novembre	decembre	janvier	février	mars	avril	mai	juin	Cumul mois campagne N	Cumul mois campagne N-1	Total campagne N-1
PAYS-BAS	27,6	109,8
ALLEMAGNE	0,3	0,3	43,5	70,2
ITALIE	6,2	6,2
ESPAGNE	0,6	1,2	.	1,1	2,9	54,9	55,5
BELGIQUE	7 069,2	6 235,8	6 531,9	6 710,6	6 883,3	6 846,3	40 277,1	45 237,6	83 608,4
AUTRICHE	.	.	.	2,4	2,4	.	2,4
UE à 28	7 070,1	6 237,0	6 531,9	6 714,1	6 883,3	6 846,3	40 282,7	45 369,8	83 852,5

	juillet	août	septembre	octobre	novembre	decembre	janvier	février	mars	avril	mai	juin	Cumul mois campagne N	Cumul mois campagne N-1	Total campagne N-1
UKRAINE	0,7	0,2	0,5	0,6	2,0	.	3,4
KAZAKHSTAN	1,0	1,0
CANADA	77,6	53,0	29,7	103,4	76,3	53,8	393,8	164,8	164,8
VENEZUELA	57,1
BRÉSIL	55,9	25,9	81,8	.	.
ARGENTINE	27,8
INDE	28,8	30,1	25,9	.	.	55,7	140,5	84,8	253,8
Pays tiers	107,1	83,3	56,1	104,0	132,2	135,4	618,1	250,6	507,9
Total	7 177,2	6 320,3	6 588,0	6 818,1	7 015,5	6 981,7	40 900,8	45 620,4	84 360,4

Tourteaux de palmiste

Campagne 2014/15

exportations : Tourteaux de palmiste (volume : en tonnes)

Sources : Douanes françaises

	juillet	août	septembre	octobre	novembre	decembre	janvier	février	mars	avril	mai	juin	Cumul mois campagne N	Cumul mois campagne N-1	Total campagne N-1
IRLANDE			0,1										0,1		
UE à 28			0,1										0,1		

	juillet	août	septembre	octobre	novembre	decembre	janvier	février	mars	avril	mai	juin	Cumul mois campagne N	Cumul mois campagne N-1	Total campagne N-1
SUISSE						0,0							0,0		
CHINE															0,0
Pays tiers						0,0							0,0		0,0
Total			0,1			0,0							0,1		0,0

Campagne 2014/15

importations : Tourteaux de palmiste (volume : en tonnes)

Sources : Douanes françaises

	juillet	août	septembre	octobre	novembre	decembre	janvier	février	mars	avril	mai	juin	Cumul mois campagne N	Cumul mois campagne N-1	Total campagne N-1
PAYS-BAS	150,4	56,9	118,6	63,7	126,0	169,6							685,2	3 623,4	4 747,0
ALLEMAGNE															0,9
ROYAUME-UNI					60,7								60,7		
ESPAGNE	395,3	304,9	232,0	179,8	128,2	179,2							1 419,4	3 051,2	5 172,0
BELGIQUE	539,6	434,4	91,3	182,2	157,0	330,4							1 734,9	2 543,7	5 914,6
LUXEMBOURG						2,5							2,5	528,3	528,3
UE à 28	1 085,3	796,2	441,9	425,7	471,9	681,7							3 902,7	9 746,6	16 362,8

	juillet	août	septembre	octobre	novembre	decembre	janvier	février	mars	avril	mai	juin	Cumul mois campagne N	Cumul mois campagne N-1	Total campagne N-1
MAROC		1,0											1,0		
MALI				29,5									29,5		158,1
ÉTATS-UNIS D'AMÉRIQUE														0,1	
ARGENTINE														147,2	147,2
INDONÉSIE	5 000,0	4 000,0	8 111,6	2 177,4	98,6	250,6							19 638,2	7 836,6	15 954,4
MALAYSIA	117,5	172,7	48,0	28,9	44,9	269,4							681,4	6 171,0	7 165,5
Pays tiers	5 117,5	4 173,7	8 159,6	2 235,8	143,5	520,0							20 350,1	14 154,9	23 425,3
Total	6 202,8	4 969,9	8 601,5	2 661,5	615,4	1 201,7							24 252,8	23 901,5	39 788,1

Huile brute de colza

Campagne 2014/15

exportations : Huile brute de colza (volume : en tonnes)

Sources : Douanes françaises

	juillet	août	septembre	octobre	novembre	decembre	janvier	février	mars	avril	mai	juin	Cumul mois campagne N	Cumul mois campagne N-1	Total campagne N-1
PAYS-BAS	649,9	48,7	19,1	17 490,9	50,3	2 021,1							20 280,0	31 426,0	37 182,0
ALLEMAGNE	1 434,8	449,4	24,7	1 040,5	580,9	1 118,6							4 648,9	6 892,8	21 778,9
ITALIE	212,0	934,1	1 304,6	1 468,2	4 055,2	943,5							8 917,6	25 254,5	44 846,7
ROYAUME-UNI	501,5	0,0	0,7	0,1	0,1	1 000,2							1 502,6	6 048,9	8 551,5
DANEMARK	0,2		0,5	0,4									1,1	0,9	2,3
GRÈCE			0,0										0,0	8,6	41,7
PORTUGAL	0,9	0,1		0,5									1,5	0,3	0,4
ESPAGNE	401,3	1 179,9	1 058,8	934,1	933,9	974,5							5 482,5	7 012,1	14 894,1
BELGIQUE	1,3	0,9	0,7	3 692,4	8 210,3	5 927,1							17 832,7	10 434,0	13 995,3
LUXEMBOURG	0,0	0,0	0,1	0,0	0,1								0,2	0,3	0,6
SUÈDE														0,2	0,6
FINLANDE															0,0
AUTRICHE			0,1										0,1	0,2	0,4
ESTONIE	0,1												0,1		0,0
LITUANIE	0,0												0,0		0,0
POLOGNE	0,3		0,5	0,6		0,8								1,4	3,0
HONGRIE	1,0	0,4											1,4		0,0
SLOVÉNIE	0,0			0,0	0,0	0,0							0,0		0,0
UE à 28	3 203,3	2 613,5	2 409,8	24 627,7	13 830,8	11 985,8							58 670,9	87 080,2	141 297,5
NORVÈGE														8 000,2	8 000,2
SUISSE					0,0								0,0	0,3	1,0
TURQUIE														10,0	10,0
UKRAINE														14,5	14,5
MOLDOVA															0,4
RUSSIE						0,8							0,8	0,3	0,3
MAROC														9,1	9,1
ALGÉRIE														3,8	3,8
AFRIQUE DU SUD		9,0	9,0	9,0		9,0							36,0	27,0	54,0
VENEZUELA														0,2	0,2
QATAR			1,9										1,9	2,8	4,7
CHINE						1,0							1,0		
CORÉE DU SUD														1,5	61,8
JAPON															0,0
TAÏWAN		0,0											0,0		
Pays tiers		9,0	10,9	9,0	0,0	10,8							39,7	8 069,7	8 160,0
Total	3 203,3	2 622,5	2 420,7	24 636,7	13 830,8	11 996,6							58 710,6	95 149,9	149 457,5

Campagne 2014/15

importations : Huile brute de colza (volume : en tonnes)

Sources : Douanes françaises

	juillet	août	septembre	octobre	novembre	decembre	janvier	février	mars	avril	mai	juin	Cumul mois campagne N	Cumul mois campagne N-1	Total campagne N-1
PAYS-BAS	31,0	1,8	47,7	3 150,4	92,0	20,1							3 343,0	47 514,3	60 218,1
ALLEMAGNE	418,1	205,2	134,0	162,8	136,0	206,1							1 262,2	5 745,3	6 956,4
ITALIE		14,6	3,5	4,5	71,2	9,2							103,0	31,3	74,9
ROYAUME-UNI	0,9		8,4	45,1	22,2	44,4							121,0	67,6	211,5
IRLANDE		0,9		0,9									1,8		
DANEMARK						4,5							4,5	121,6	121,6
ESPAGNE		1,7											1,7	4,1	5,8
BELGIQUE	325,9	331,1	296,0	277,7	160,0	262,2							1 652,9	1 386,7	3 044,0
SUÈDE														2,1	2,8
AUTRICHE		0,3		0,0	0,1								0,4	0,4	0,7
ROUMANIE															2,7
UE à 28	775,9	555,6	489,6	3 641,4	481,5	546,5							6 490,5	54 873,4	70 636,5
UKRAINE															5 095,8
RUSSIE														16 166,2	16 166,2
ÉTATS-UNIS D'AMÉRIQUE			0,2										0,2	0,1	0,4
ISRAËL															0,2
ÉMIRATS ARABES UNIS						0,1							0,1		
INDE				0,2		0,4								0,6	
Pays tiers			0,2	0,2		0,5							0,9	16 166,3	21 262,6
Total	775,9	555,6	489,8	3 641,6	481,5	547,0							6 491,4	71 039,7	91 899,1

Huile raffinée de colza

Campagne 2014/15

exportations : Huile raffinée de colza (volume : en tonnes)

Sources : Douanes françaises

	juillet	août	septembre	octobre	novembre	decembre	janvier	février	mars	avril	mai	juin	Cumul mois campagne N	Cumul mois campagne N-1	Total campagne N-1
PAYS-BAS	4 439,9	8 004,4	1,4	2,3	3 163,6	2,0							15 613,6	39,6	3 076,5
ALLEMAGNE	197,1	144,7	303,3	261,3	123,5	221,3							1 251,2	2 369,0	3 903,4
ITALIE	450,9	350,7	397,4	4 535,1	388,7	3 230,6							9 353,4	1 129,2	1 979,2
ROYAUME-UNI	1 847,3	3 822,2	5 294,2	4 985,2	4 271,9	2 693,1							22 913,9	24 179,8	45 716,4
IRLANDE	54,0	73,5	38,2	76,0	85,1	61,1							387,9	317,4	670,3
DANEMARK	807,9	400,3	744,4	514,0	304,7	553,4							3 324,7	4 099,9	7 223,4
GRÈCE		1,5			1,7								3,2	3,7	8,7
PORTUGAL	3,3	48,2	75,7	3 024,7	3 007,0	3 003,3							9 162,2	15 724,6	29 933,0
ESPAGNE	124,4	175,7	236,1	319,0	180,9	199,3							1 235,4	4 978,2	10 052,5
BELGIQUE	163,2	181,9	206,9	333,5	161,8	113,8							1 161,1	5 928,5	7 311,8
LUXEMBOURG	0,7	0,7	1,0	1,0	0,8	0,7							4,9	3,7	9,5
SUÈDE	0,8	1,8	0,5										3,1		0,0
FINLANDE				0,2									0,2	0,2	0,5
AUTRICHE															0,0
MALTE	23,4	14,5	14,2	51,1	17,9								121,1	94,2	212,8
LITUANIE			0,1										0,1	0,9	2,0
POLOGNE	0,4	0,2	0,6	1,3	0,3								2,8	7,4	10,4
RÉPUBLIQUE TCHÈQUE	0,5	0,8	0,8										2,1	2,8	5,6
SLOVAQUIE	1,1		0,2	0,2	0,2								1,7	0,6	1,2
HONGRIE	0,1		0,1										0,2	13,8	14,2
ROUMANIE	0,3	0,9	1,4	1,5	0,3	0,1							4,5	8,8	17,8
BULGARIE														0,0	0,0
SLOVÉNIE	0,2	0,4	0,3	0,2	0,2	1,1							2,4	3,2	5,3
CROATIE	6,4		6,4										12,8		4,8
CHYPRE	1,2		23,6	55,5	17,5								97,8	174,6	335,1
UE à 28	8 123,1	13 222,4	7 340,3	14 168,6	11 726,1	10 079,8							64 660,3	59 080,1	110 494,4
ISLANDE	14,0	17,8	14,0	57,9	19,3	14,5							137,5	128,9	279,7
NORVÈGE	245,4	148,7	134,3	174,3	134,3	163,8							1 000,8	1 321,0	2 184,0
SUISSE	21,1	25,8	40,6	5,5	25,9	15,6							134,5	92,2	174,3
ANDORRE															25,0
TURQUIE				20,0									20,0		
RUSSIE	4,8		0,7	0,0									5,5	0,0	2,1
ANCIENNE RÉPUBLIQUE YOUGOSLAVE DE MACÉDO				1,4		0,8							2,2	4,5	6,0
MAROC					3,5	1,0							4,5	7,5	17,4
ALGÉRIE						14,3							14,3		
TUNISIE														23,2	24,1
MAURITANIE		0,4											0,4	0,3	0,5
MALI				0,1	0,0	0,2							0,3	0,7	1,0
BURKINA FASO		0,1	0,7	2,1	1,1								4,0	11,8	25,4
NIGER	0,1			0,1									0,2	0,1	4,7

Huile raffinée de colza

Campagne 2014/15

exportations : Huile raffinée de colza (volume : en tonnes)

Sources : Douanes françaises

	juillet	août	septembre	octobre	novembre	decembre	janvier	février	mars	avril	mai	juin	Cumul mois campagne N	Cumul mois campagne N-1	Total campagne N-1
TCHAD														0,1	0,2
SÉNÉGAL	0,2				0,3	0,0							0,5	0,0	0,6
GUINÉE			0,0			0,0									0,0
CÔTE D'IVOIRE	5,0												5,0	20,2	36,8
GHANA	0,2			0,1	0,3								0,6	0,7	1,2
TOGO	0,1			0,5									0,6	69,1	104,1
BÉNIN														216,7	250,6
CAMEROUN			1,5	0,0	1,6								3,1	8,9	33,9
GUINÉE ÉQUATORIALE														0,3	0,3
GABON	1,1	1,2	1,5	1,5	2,3	0,8							8,4	42,7	61,7
RÉPUBLIQUE DU CONGO	0,2		0,1	0,0		0,3							0,6	1,0	23,0
RÉPUBLIQUE DÉMOCRATIQUE DU CONGO				0,4									0,4		2,0
DJIBOUTI	0,2			0,1	0,1	0,2							0,6	0,4	0,6
SEYCHELLES ET DÉPENDANCES															0,2
MADAGASCAR														5,3	5,8
MAURICE	2,7	3,2	0,9	3,9	0,8	3,5							15,0	11,1	22,1
COMORES			0,1										0,1	0,0	0,0
MAYOTTE														0,2	0,2
ÉTATS-UNIS D'AMÉRIQUE	148,3	174,0	149,0	85,5	85,4	63,9							706,1	888,4	1 356,9
CANADA															0,2
SAINT-PIERRE ET MIQUELON														0,1	0,1
MEXIQUE			0,2	0,7	0,5								1,4	0,6	2,5
CUBA														1,5	1,5
HAÏTI														0,0	0,0
RÉPUBLIQUE DOMINICAINE						0,0							0,0	0,0	0,5
LIBAN	26,5	0,1	152,0	90,9	0,1	0,1							269,7	243,7	814,4
ISRAËL	109,2	109,3											218,5	391,2	1 005,7
ARABIE SAOUDITE				13,2	59,0	41,7							113,9	41,9	104,8
KOWEÏT	4,0		4,4	6,1	17,7								32,2	20,6	43,5
BAHREÏN	16,2	13,1	12,8		9,5								51,6	54,0	108,9
QATAR		0,1											0,1	0,1	0,3
ÉMIRATS ARABES UNIS	54,9	108,9	51,9	51,1	91,7	105,9							464,4	368,3	799,7
INDE														40,0	40,0
VIËT-NAM			0,7			0,3							1,0	0,7	3,5
INDONÉSIE														125,1	125,1
SINGAPOUR															1 828,4
CORÉE DU SUD				104,7	1,4								106,1		63,5
JAPON														487,4	491,2
TAÏWAN			0,2		0,6	1,2							2,0		2,6
HONG-KONG														210,5	210,5
Pays tiers	654,2	602,7	565,6	620,1	455,4	428,1							3 326,1	4 841,0	10 291,3
Total	8 777,3	13 825,1	7 905,9	14 788,7	12 181,5	10 507,9							67 986,4	63 921,1	120 785,7

Huile raffinée de colza

Campagne 2014/15

importations : Huile raffinée de colza (volume : en tonnes)

Sources : Douanes françaises

	juillet	août	septembre	octobre	novembre	decembre	janvier	février	mars	avril	mai	juin	Cumul mois campagne N	Cumul mois campagne N-1	Total campagne N-1
PAYS-BAS	3 543,5	1 362,4	1 467,8	1 560,8	1 636,0	1 469,9							11 040,4	51 632,8	67 195,0
ALLEMAGNE	4 879,7	3 542,1	4 010,7	3 587,1	3 667,1	2 820,8							22 507,5	34 281,8	58 179,5
ITALIE	57,4	14,1	69,0	13,8	34,9	44,7							233,9	366,7	552,9
ROYAUME-UNI	2,2		3,9	1,9	3,1	4,5							15,6	3 034,1	7 880,3
DANEMARK		0,8											0,8	2,2	4,1
ESPAGNE	67,1	60,1	104,9	33,1	30,6	8,8							304,6	264,4	560,7
BELGIQUE	3 398,5	2 595,1	2 719,0	3 619,5	2 805,5	3 426,5							18 564,1	20 427,0	38 286,7
SUÈDE	20,9	10,2	20,8	30,6	22,7	0,0							105,2	151,0	282,8
FINLANDE						0,1							0,1		
ROUMANIE	23,0		23,1	23,2									69,3	100,9	126,3
UE à 28	11 992,3	7 584,8	8 419,2	8 870,0	8 199,9	7 775,3							52 841,5	110 260,9	173 068,3

	juillet	août	septembre	octobre	novembre	decembre	janvier	février	mars	avril	mai	juin	Cumul mois campagne N	Cumul mois campagne N-1	Total campagne N-1
SUISSE	0,3	0,0	0,1	0,1	0,0	0,1							0,6	78,5	78,8
KAZAKHSTAN															26,4
MAROC			0,1										0,1		
MAURICE															0,0
ÉTATS-UNIS D'AMÉRIQUE	14,1		0,7										14,8	0,3	0,3
CANADA														0,0	0,0
PANAMA					0,0								0,0		
RÉPUBLIQUE DOMINICAINE															25,4
ÉMIRATS ARABES UNIS															0,5
PAKISTAN					0,6								0,6	0,9	0,9
INDE															2,3
JAPON															0,0
TAIWAN						0,1							0,1	0,3	0,3
AUSTRALIE															0,1
Pays tiers	14,4	0,0	0,9	0,1	0,6	0,2							16,2	80,4	135,0
Total	12 006,7	7 584,8	8 420,1	8 870,1	8 200,5	7 775,5							52 857,7	110 341,3	173 203,3

Huile brute de tournesol

Campagne 2014/15

exportations : Huile brute de tournesol (volume : en tonnes)

Sources : Douanes françaises

	juillet	août	septembre	octobre	novembre	decembre	janvier	février	mars	avril	mai	juin	Cumul mois campagne N	Cumul mois campagne N-1	Total campagne N-1
PAYS-BAS	10 604,9	949,5	1 117,9	1 857,0	4 135,0	3 438,7							22 103,0	16 636,0	28 819,6
ALLEMAGNE	376,5	400,6	435,0	1 547,6	413,4	1 115,1							4 288,2	5 003,6	7 513,4
ITALIE				0,0		0,9							0,9	1 399,2	2 386,9
ROYAUME-UNI	4 455,3	1 508,1	3 001,6	9 490,5	2 949,4	5 329,7							26 734,6	26 971,4	59 727,0
IRLANDE			0,0	0,1		0,0							0,1		
DANEMARK	0,0		0,2										0,2	3,5	4,1
PORTUGAL	0,0												0,0	1,9	2,2
ESPAGNE	6 615,2	2 347,5	5 398,1	5 145,3	1 473,9	825,6							21 803,6	11 033,6	40 447,5
BELGIQUE	38,9	14,9	16,2	3 722,9	3 015,9	3 716,4							10 525,2	14 835,5	40 519,4
LUXEMBOURG	2,8	2,2	1,7	3,7	1,4	1,9							13,7	11,1	26,6
SUÈDE			1 514,1	1 200,0	1 250,5	0,0							3 964,6	1 192,2	6 048,0
FINLANDE			0,1	0,0	0,0								0,1	0,0	0,3
AUTRICHE	0,3	0,1	0,1										0,5	0,5	1,0
MALTE	37,5				23,7								61,2	17,4	17,4
ESTONIE															1,8
LETTONIE				0,0									0,0	0,0	0,0
LITUANIE	0,1				0,1								0,2	0,2	0,2
POLOGNE	0,4	0,4	0,9	0,5	1,1	3,2							6,5	8,6	15,0
RÉPUBLIQUE TCHÈQUE			2,3			2,2							4,5	0,3	0,6
SLOVAQUIE															3,7
HONGRIE			1,3										1,3	0,1	1,1
ROUMANIE			0,3		0,2	0,1							0,6	0,6	0,5
SLOVÉNIE	0,1					0,1							0,2	0,1	0,2
CROATIE														0,6	0,6
CHYPRE	36,1												36,1		51,5
UE à 28	22 168,1	5 223,3	11 487,8	22 967,6	13 264,6	14 433,9							89 545,3	77 119,3	185 588,6

	juillet	août	septembre	octobre	novembre	decembre	janvier	février	mars	avril	mai	juin	Cumul mois campagne N	Cumul mois campagne N-1	Total campagne N-1
SUISSE	1,3		0,0			0,5							1,8	0,8	1,7
TURQUIE						0,0							0,0		
RUSSIE			0,8										0,8	1,3	1,3
GÉORGIE															
MAROC						0,0							0,0		
TUNISIE						0,0							0,0		
MAURITANIE														0,4	2,4
SÉNÉGAL															16,2
CÔTE D'IVOIRE				3,0									3,0		0,8
TOGO														0,8	0,8
BÉNIN		16,2											16,2		
CAMEROUN					0,9								0,9		
RÉPUBLIQUE CENTRAFRICAINE															0,3
RÉPUBLIQUE DU CONGO														4,9	4,9
MADAGASCAR														1,6	2,5
COMORES			0,4										0,4		
ÉTATS-UNIS D'AMÉRIQUE	1,6	8,1	2,5		0,0	19,5							31,7		9,9
CANADA	0,1												0,1	0,5	0,5
MEXIQUE														0,6	0,6
ISRAËL														0,2	0,2
INDONÉSIE														0,0	0,0
MALAYSIA	2,7			9,2									11,9	8,9	14,2
SINGAPOUR															637,8
CHINE														3,3	3,3
CORÉE DU SUD	1,4			33,5									34,9		40,2
JAPON														78,5	97,2
TAIWAN														9,7	9,7
HONG-KONG				0,4									0,4		
Pays tiers	7,1	24,3	3,7	46,1	0,9	20,0							102,1	111,5	843,7
Total	22 175,2	5 247,6	11 491,5	23 013,7	13 265,5	14 453,9							89 647,4	77 230,8	186 432,3

Huile brute de tournesol

Campagne 2014/15

importations : Huile brute de tournesol (volume : en tonnes)

Sources : Douanes françaises

	juillet	août	septembre	octobre	novembre	decembre	janvier	février	mars	avril	mai	juin	Cumul mois campagne N	Cumul mois campagne N-1	Total campagne N-1
PAYS-BAS	305,7	346,7	69,1	15,9	43,1	109,0							889,5	1 822,4	2 561,9
ALLEMAGNE	31,3	8,3	21,0	19,8	4,9	22,7							108,0	136,4	451,6
ITALIE	324,9	30,5	633,4	3 798,1	698,4	1 507,6							6 992,9	6 147,7	13 387,5
ROYAUME-UNI	1,0			0,4									1,4	20,2	52,7
PORTUGAL	0,2	6,0	8,5	2,9	8,1	1,0							26,7	34,2	81,3
ESPAGNE	102,7	32,6	30,5	91,4	106,3	27,3							391,0	1 833,0	4 749,2
BELGIQUE	333,6	218,0	184,2	340,1	99,3	134,7							1 309,9	3 072,6	4 824,4
SUÈDE														0,9	0,9
AUTRICHE														13,5	13,5
POLOGNE															1,2
SLOVAQUIE						25,4							25,4		
ROUMANIE	659,6	0,0	350,9	346,0	605,0	129,7							2 091,2		1 363,4
BULGARIE		22,5											22,5	23,5	66,2
UE à 28	1 759,0	664,8	1 297,6	4 614,6	1 565,1	1 957,4							11 858,5	13 104,4	27 553,8

	juillet	août	septembre	octobre	novembre	decembre	janvier	février	mars	avril	mai	juin	Cumul mois campagne N	Cumul mois campagne N-1	Total campagne N-1
SUISSE	0,0												0,0		
TURQUIE		0,9												0,2	0,2
UKRAINE	25 440,1	691,5	20 709,3		345,7	16 230,5							63 417,1	8 256,6	12 801,1
RUSSIE														6 581,4	9 550,3
TANZANIE	0,0												0,0		
ÉTATS-UNIS D'AMÉRIQUE	0,0	0,6	0,5										1,1		
RÉPUBLIQUE DOMINICAINE															28,3
ARGENTINE	2 000,0												2 000,0	600,0	15 050,2
ÉMIRATS ARABES UNIS	0,0	0,0		1,0	0,5									1,5	0,6
THAÏLANDE				0,3										0,3	
Pays tiers	27 440,1	693,0	20 709,8	1,3	346,2	16 230,5							65 420,9	15 438,2	37 430,7
Total	29 199,1	1 357,8	22 007,4	4 615,9	1 911,3	18 187,9							77 279,4	28 542,6	64 984,5

Huile raffinée de tournesol

Campagne 2014/15

exportations : Huile raffinée de tournesol (volume : en tonnes)

Sources : Douanes françaises

	juillet	août	septembre	octobre	novembre	decembre	janvier	février	mars	avril	mai	juin	Cumul mois campagne N	Cumul mois campagne N-1	Total campagne N-1
PAYS-BAS	2 705,4	2 336,5	2 533,3	3 028,3	2 165,1	2 111,2							14 879,8	10 546,9	22 732,5
ALLEMAGNE	710,5	517,6	720,3	812,7	796,1	486,8							4 044,0	6 953,8	12 951,5
ITALIE	1 579,0	1 480,9	1 467,8	2 809,1	645,6	972,2							8 954,6	6 167,8	14 016,8
ROYAUME-UNI	2 794,6	2 047,0	2 567,2	4 967,8	4 302,4	3 102,5							19 781,5	21 283,6	42 595,6
IRLANDE	65,3	91,5	91,0	44,2	128,2	99,3							519,5	623,7	1 154,2
DANEMARK	492,5	301,4	355,4	349,6	220,4	287,2							2 006,5	2 275,8	4 677,4
GRÈCE	4,0		2,5	1,8	1,8	0,5							10,6	4,9	17,8
PORTUGAL	1,4	0,3	0,0	1,2	247,6	0,1							250,6	8,8	13,4
ESPAGNE	767,7	869,4	874,0	450,6	637,3	632,8							4 231,8	2 812,2	4 554,7
BELGIQUE	5 729,9	4 455,8	4 731,1	3 450,8	3 057,7	2 725,4							24 150,7	30 399,7	56 523,8
LUXEMBOURG	12,4	6,4	13,8	15,8	8,9	7,5							64,8	35,7	93,1
SUÈDE	51,3		0,1	0,2		0,5							52,1	367,4	569,3
FINLANDE		19,9	0,3	21,2	21,3	0,2							62,9	3,3	67,8
AUTRICHE	200,4	324,3	546,4	223,7	125,0	100,6							1 520,4	779,1	1 829,2
MALTE	7,5	11,7	59,1	57,7	21,4								157,4	151,1	258,1
ESTONIE			10,4										10,4	7,4	17,9
LETONIE		0,6		0,4	0,1	1,0							2,1	0,4	2,3
LITUANIE	0,3	0,1	1,2	0,3	0,3								2,2	0,6	2,3
POLOGNE	2,3	1,8	4,7	6,5	2,5	3,7							21,5	13,1	23,5
RÉPUBLIQUE TCHÈQUE	0,6		0,9	0,9		0,3							2,7	2,4	4,9
SLOVAQUIE	0,2	0,2											0,4	0,3	1,2
HONGRIE	25,5	73,9	73,3	322,6	174,3	0,1							669,7	0,2	0,9
ROUMANIE	1,3		1,6										2,9	1,0	37,6
BULGARIE					0,1								0,1		
SLOVÉNIE	3,4	0,9	1,9	1,1	1,9	1,5							10,7	16,0	24,2
CHYPRE	79,2	44,9	99,7	58,4	74,8								357,0	487,2	701,5
UE à 28	15 234,7	12 585,1	14 156,0	16 624,9	12 632,8	10 533,4							81 766,9	82 942,4	162 871,5
ISLANDE	8,7	5,4	7,8	9,0	3,9	8,1							42,9	27,1	56,2
NORVÈGE	85,9	66,1	65,8	66,6	44,2	88,3							416,9	405,0	802,7
SUISSE	249,4	126,1	125,1	128,9	73,9	50,4							753,8	616,4	1 607,4
TURQUIE			0,0	0,0									0,0	0,2	0,4
RUSSIE						0,9							0,9	1,4	2,9
MAROC				0,4		6,3							6,7	4,3	5,9
ALGÉRIE					0,1								0,1	15,4	15,4
TUNISIE						0,0							0,0	6,4	6,4
ÉGYPTE				13,4	27,8	13,2							54,4	42,3	141,7
MAURITANIE		0,5		7,6	3,7								11,8	1,7	2,5
MALI			0,5	0,2	0,3	4,0							5,0	5,4	11,8
BURKINA FASO		0,1	2,8	3,4	12,0								18,3	27,2	57,8
NIGER	0,1		0,2	0,1									0,4	4,9	20,3
TCHAD	2,9			4,9		0,1							7,9	12,7	18,9
SÉNÉGAL	3,8		4,1	5,5	2,8	0,0							16,2	9,9	29,2
GUINÉE		1,4	0,0			0,4							1,8	0,4	1,2
CÔTE D'IVOIRE	26,1	49,4	10,1	42,0		34,4							162,0	195,8	335,3
GHANA	2,6			6,7	3,8								13,1	18,7	30,6

Huile raffinée de tournesol

Campagne 2014/15

exportations : Huile raffinée de tournesol (volume : en tonnes)

Sources : Douanes françaises

	juillet	août	septembre	octobre	novembre	decembre	janvier	février	mars	avril	mai	juin	Cumul mois campagne N	Cumul mois campagne N-1	Total campagne N-1
TOGO	1,7	2,5		0,3	7,2								11,7	15,9	24,6
BÉNIN	2,3			0,0									2,3	0,7	1,9
CAMEROUN				0,0	0,8	0,4							1,2	2,9	7,0
RÉPUBLIQUE CENTRAFRICAINE				0,3									0,3		
GUINÉE ÉQUATORIALE														11,7	14,2
GABON	26,5	31,7	37,0	43,1	61,6	67,1							267,0	203,1	442,6
RÉPUBLIQUE DU CONGO	5,9		2,1	0,3	1,6	0,2							10,1	0,9	2,2
RÉPUBLIQUE DÉMOCRATIQUE DU CONGO				6,9									6,9		6,3
DJIBOUTI	13,9		0,7	0,4	16,6	1,6							33,2	17,1	34,1
SEYCHELLES ET DÉPENDANCES														0,2	0,2
MADAGASCAR						1,1							1,1	75,7	79,0
MAURICE	76,8	0,1	45,3	0,1	1,0	0,1							123,4	75,9	473,7
COMORES	0,6		13,7	13,9		1,2							29,4	29,8	30,5
MAYOTTE														96,5	96,5
AFRIQUE DU SUD														0,0	0,0
ÉTATS-UNIS D'AMÉRIQUE	129,3		58,2	2 473,8	7,9	3,5							2 672,7	548,2	687,3
CANADA	24,6				7,9								32,5	21,6	25,0
SAINT-PIERRE ET MIQUELON			0,6										0,6	4,9	9,0
MEXIQUE				0,2	0,2								0,4	0,8	3,5
HAÏTI														0,1	0,1
RÉPUBLIQUE DOMINICAINE	0,0			0,0	0,0	0,1							0,1	0,1	0,4
ANTIGUA ET BARBUDA															0,0
LES ÎLES VIERGES BRITANNIQUES															0,0
COLOMBIE															0,1
GUYANA					37,7								37,7		
BRÉSIL				1,4									1,4	1,1	3,8
ARGENTINE															0,8
LIBAN	44,4		111,7	104,3	38,3	57,9							356,6	284,1	1 027,2
SYRIE														28,9	28,9
ISRAËL	30,4	103,6	0,0										134,0	30,0	92,4
JORDANIE		44,2											44,2		26,5
ARABIE SAOUDITE		69,2	59,0	24,3	59,0	55,5							267,0	365,9	634,7
KOWEÏT	9,6		24,9	17,6	9,5								61,6	81,3	158,1
BAHREÏN	33,2	15,2	30,6		5,0								84,0	71,3	178,2
ÉMIRATS ARABES UNIS	57,5	63,5	20,9	45,4	58,7	53,4							299,4	260,0	541,9
YEMEN				59,8									59,8	45,2	90,1
INDE	0,1					0,4							0,5	0,0	0,1
VIËT-NAM			1,5	1,5		3,7							6,7	2,2	8,9
INDONÉSIE	64,5	62,9	0,1		213,2								340,7	214,4	512,0
MALAYSIA				208,7		254,9							463,6	422,3	422,3
SINGAPOUR	491,3	514,6	424,1	1 007,9	682,9	936,6							4 057,6	5 770,8	10 689,2
CHINE	324,6	129,6	0,1	0,9	0,1	7,7							463,0	14,3	58,3
CORÉE DU SUD		4,5	0,5		2,6	1,7							9,3	49,5	51,1
JAPON	1,9	0,0	17,9	200,4		2,2							222,4	309,7	694,2
TAÏWAN	11,2		0,4	6,5									18,1	4,6	22,1
HONG-KONG				0,1									0,1		
Pays tiers	1 729,8	1 290,6	1 065,7	4 506,8	1 384,3	1 655,6							11 632,8	10 456,9	20 325,6
Total	16 964,5	13 875,7	15 221,7	21 131,7	14 017,1	12 189,0							93 399,7	93 399,3	183 197,1

Huile raffinée de tournesol

Campagne 2014/15

importations : Huile raffinée de tournesol (volume : en tonnes)

Sources : Douanes françaises

	juillet	août	septembre	octobre	novembre	decembre	janvier	février	mars	avril	mai	juin	Cumul mois campagne N	Cumul mois campagne N-1	Total campagne N-1
PAYS-BAS	669,6	169,7	346,9	621,4	344,7	290,7							2 443,0	2 140,1	3 957,9
ALLEMAGNE	613,2	564,7	308,3	168,3	342,3	295,9							2 292,7	2 935,7	6 981,1
ITALIE	42,8	26,2	38,0	58,0	245,6	19,3							429,9	236,7	403,0
ROYAUME-UNI	832,6	860,7	763,2	855,4	685,5	829,0							4 826,4	4 372,5	8 671,6
GRÈCE					1,8								1,8		
PORTUGAL	10,8	26,1		16,2	9,7	6,5							69,3		14,3
ESPAGNE	1 512,3	1 755,7	1 351,2	1 848,9	1 763,3	1 440,2							9 671,6	6 121,0	12 358,4
BELGIQUE	2 115,2	1 722,8	2 629,3	2 464,6	2 016,3	1 722,4							12 670,6	13 298,2	27 170,8
SUÈDE															5,1
AUTRICHE		9,9	92,2										102,1	20,7	30,6
POLOGNE		55,0	83,9		106,1	26,8							271,8	30,5	644,1
HONGRIE	117,9	166,5	121,9	117,9	120,7	317,1							962,0	521,3	1 386,4
UE à 28	5 914,4	5 357,3	5 734,9	6 150,7	5 636,0	4 947,9							33 741,2	29 676,7	61 623,3

	juillet	août	septembre	octobre	novembre	decembre	janvier	février	mars	avril	mai	juin	Cumul mois campagne N	Cumul mois campagne N-1	Total campagne N-1
SUISSE				0,1	0,2	0,1							0,4	0,5	0,7
TURQUIE	2,1		2,1			22,2							26,4	5,5	35,8
ALBANIE														0,1	0,1
UKRAINE				0,0									0,0		34,8
MOLDOVA															35,4
RUSSIE			38,6			40,0							78,6	41,1	218,8
SERBIE			0,1										0,1		
MAROC														89,3	198,9
TUNISIE				0,0									0,0		
ÉGYPTE															5,6
MADAGASCAR														0,0	0,0
MAURICE	0,1												0,1		0,0
ÉTATS-UNIS D'AMÉRIQUE	15,2	0,1	0,1	12,2	0,1	14,0							41,7	0,8	15,4
CANADA														0,0	0,0
RÉPUBLIQUE DOMINICAINE													0,2		
ARGENTINE														6,8	24,8
ISRAËL		2,6											2,6		
ÉMIRATS ARABES UNIS	0,0	0,0			5,1	0,2							5,3		1,2
SINGAPOUR			40,4										40,4		
CHINE			0,2										0,2		
Pays tiers	17,4	2,7	81,5	12,3	5,6	76,5							196,0	144,1	571,5
Total	5 931,8	5 360,0	5 816,4	6 163,0	5 641,6	5 024,4							33 937,2	29 820,8	62 194,8

Huile brute de soja

Campagne 2014/15

exportations : Huile brute de soja (volume : en tonnes)

Sources : Douanes françaises

	juillet	août	septembre	octobre	novembre	decembre	janvier	février	mars	avril	mai	juin	Cumul mois campagne N	Cumul mois campagne N-1	Total campagne N-1
PAYS-BAS		2 000,0	26,3	22,8									2 049,1	7 523,2	9 564,3
ALLEMAGNE	0,7	0,2	0,2	1,4	1,0	0,7							4,2	4 007,0	13 814,9
ITALIE				18,4		0,1							18,5	0,0	0,0
ROYAUME-UNI		3 000,0	0,0		3 000,0								6 000,0	9 000,0	17 992,3
IRLANDE														1 800,0	1 800,0
DANEMARK														0,1	0,1
GRÈCE															0,5
ESPAGNE				0,4									0,4	3 002,4	7 003,0
BELGIQUE		0,4		0,1	0,1	0,5							1,1	500,4	502,2
LUXEMBOURG	1,0	0,6	1,5										3,1	7,7	10,3
POLOGNE			0,8			0,9							1,7	0,7	2,1
HONGRIE														0,3	0,7
SLOVÉNIE						0,1							0,1		0,1
UE à 28	1,7	5 001,2	28,8	43,1	3 001,1	2,3							8 078,2	25 841,8	50 690,5

	juillet	août	septembre	octobre	novembre	decembre	janvier	février	mars	avril	mai	juin	Cumul mois campagne N	Cumul mois campagne N-1	Total campagne N-1
SUISSE														148,1	148,1
MAROC														1,1	1,1
ALGÉRIE						3 000,0							3 000,0		
TUNISIE														0,2	0,2
DJIBOUTI															0,2
COMORES															0,1
MAYOTTE														32,5	32,5
SINGAPOUR					251,6	254,2							505,8	635,0	1 641,5
HONG-KONG				0,0									0,0		
Pays tiers				0,0	251,6	3 254,2							3 505,8	816,9	1 823,7
Total	1,7	5 001,2	28,8	43,1	3 252,7	3 256,5							11 584,0	26 658,7	52 514,2

Campagne 2014/15

importations : Huile brute de soja (volume : en tonnes)

Sources : Douanes françaises

	juillet	août	septembre	octobre	novembre	decembre	janvier	février	mars	avril	mai	juin	Cumul mois campagne N	Cumul mois campagne N-1	Total campagne N-1
PAYS-BAS	641,1	1 344,1	698,3	1 267,1	738,0	287,1							4 975,7	3 319,7	7 029,9
ALLEMAGNE	0,1	24,6	79,8	72,9	1,2	144,4							323,0	145,9	562,2
ITALIE	26,9			159,8	206,1	99,4							492,2	1 052,7	2 178,0
PORTUGAL				0,7									0,7	7,2	12,0
ESPAGNE	933,0	5 362,7	860,6	3 778,3	3 750,6	3 719,6							18 404,8	11 769,0	21 149,4
BELGIQUE		69,4	23,4	90,4	154,3	54,1							391,6	395,1	1 313,3
LUXEMBOURG			23,0		3,4								26,4	33,6	33,6
UE à 28	1 601,1	6 800,8	1 685,1	5 369,2	4 853,6	4 304,6							24 614,4	16 723,2	32 278,4

	juillet	août	septembre	octobre	novembre	decembre	janvier	février	mars	avril	mai	juin	Cumul mois campagne N	Cumul mois campagne N-1	Total campagne N-1
NORVÈGE		1 299,8		1 502,7		1 001,6							3 804,1	2 495,9	5 994,4
SUISSE					49,1								49,1	41,3	47,6
RUSSIE	6 036,8												6 036,8		8 989,6
MAROC														12,2	24,0
ÉTATS-UNIS D'AMÉRIQUE	35,6	11,5		64,3		23,0							134,4	81,2	203,1
BRESIL	49,6	74,3		48,5									172,4	6 492,1	6 936,2
ARGENTINE														18 435,5	18 435,5
ÉMIRATS ARABES UNIS	0,6		4,8	1,0	1,9	0,4							8,7		9,4
INDONÉSIE					0,4										50,0
CHINE			28,4												28,4
Pays tiers	6 122,6	1 385,6	33,2	1 616,5	51,4	1 025,0							10 234,3	27 558,2	40 689,8
Total	7 723,7	8 186,4	1 718,3	6 985,7	4 905,0	5 329,6							34 848,7	44 281,4	72 968,2

Huile raffinée de soja

Campagne 2014/15

exportations : Huile raffinée de soja (volume : en tonnes)

Sources : Douanes françaises

	juillet	août	septembre	octobre	novembre	decembre	janvier	février	mars	avril	mai	juin	Cumul mois campagne N	Cumul mois campagne N-1	Total campagne N-1
PAYS-BAS		28,8			7,0								33,8	15,8	15,8
ALLEMAGNE	113,2	125,6	78,1	130,1	110,6	114,9							672,5	458,2	1 084,0
ITALIE	0,0		10,0	10,1	0,1								20,2	50,0	87,4
ROYAUME-UNI	57,8	6,0	31,9	78,2	24,9								198,8	171,6	371,5
IRLANDE	0,4	16,9	2,1	3,6	1,3	14,6							38,9	151,2	240,8
GRÈCE				0,2									0,2		0,2
PORTUGAL	0,1	0,6		0,1									0,8	0,4	0,8
ESPAGNE	1,2	15,2	1,3	4,0	30,4								52,1	44,0	118,5
BELGIQUE	34,3	7,5	66,0	29,3	25,9	41,3							204,3	140,8	292,6
LUXEMBOURG	0,0			0,1	0,0	0,8							0,9	0,8	1,7
FINLANDE														0,3	0,3
LETTONIE						0,2							0,2	0,0	0,0
POLOGNE	0,3		1,1		0,2								1,6		
RÉPUBLIQUE TCHÈQUE	0,4		1,4	0,1									1,9	0,8	1,7
HONGRIE														0,1	0,3
ROUMANIE			0,0										0,0		0,1
UE à 28	207,7	198,6	191,9	255,8	200,4	171,8							1 226,2	1 034,0	2 215,7

	juillet	août	septembre	octobre	novembre	decembre	janvier	février	mars	avril	mai	juin	Cumul mois campagne N	Cumul mois campagne N-1	Total campagne N-1
SUISSE	12,4				2,8	0,0							15,2	5,5	56,9
UKRAINE			0,1		0,2								0,3		0,2
RUSSIE														0,8	0,9
MAROC														1,4	1,4
TUNISIE			0,0										0,0		
SOUDAN	12,4	12,4				24,7							49,5		17,1
MAURITANIE		0,6											0,6		
MALI														1,1	1,1
BURKINA FASO	7,0	3,4	4,2	4,8	3,9								23,3	23,9	58,4
NIGER	16,8												16,8	53,4	76,0
CÔTE D'IVOIRE	1,0												1,0		
GHANA	4,7												4,7	16,7	33,8
TOGO		4,7		0,2	1,8								6,7	16,0	20,2
BÉNIN	2,2												2,2	1,5	1,5
NIGÉRIA															16,8
CAMEROUN														2,2	22,8
GABON	0,7				1,0								1,7	0,4	2,0
RÉPUBLIQUE DU CONGO					10,2	2,4							12,6		13,2
ÉTATS-UNIS D'AMÉRIQUE	4,6		1,8										6,4		6,0
CANADA		3,1	2,2	0,4	0,4								6,1	2,3	11,3
MEXIQUE														0,0	0,0
BRÉSIL			0,0	0,4									0,4	0,0	8,4
LIBAN														9,7	12,9
INDE				0,1									0,1		
BANGLADESH						3,2							3,2	23,0	62,0
THAÏLANDE														0,0	0,0
SINGAPOUR															0,0
CHINE						0,0							0,0		
JAPON	0,0			0,0									0,0	0,1	0,1
HONG-KONG														0,0	0,0
AUSTRALIE			0,0										0,0		
Pays tiers	61,8	24,2	8,3	5,9	20,3	30,3							150,8	158,0	423,0
Total	269,5	222,8	200,2	261,7	220,7	202,1							1 377,0	1 192,0	2 638,7

Huile raffinée de soja

Campagne 2014/15

importations : Huile raffinée de soja (volume : en tonnes)

Sources : Douanes françaises

	juillet	août	septembre	octobre	novembre	decembre	janvier	février	mars	avril	mai	juin	Cumul mois campagne N	Cumul mois campagne N-1	Total campagne N-1
PAYS-BAS	298,7	202,0	347,6	147,4	112,4	249,5	1 357,6	1 381,7	3 197,6
ALLEMAGNE	64,8	46,7	191,0	307,5	241,7	86,1	937,8	1 002,9	2 023,4
ITALIE	0,0	0,0	0,2	1,8	1,1	3,1	4,1	15,8
ROYAUME-UNI	0,1	1,3	1,4	0,2	4,7
IRLANDE	0,8	.	0,4	.	0,2	1,4	0,8	3,0
PORTUGAL	8,2	10,5	.	5,9	5,9	30,5	.	10,5
ESPAGNE	155,9	82,1	756,6	458,4	103,2	489,7	2 045,9	1 223,6	3 238,7
BELGIQUE	162,2	77,1	67,5	104,7	91,5	77,5	580,5	1 526,5	2 281,6
SUEDE	.	0,6	0,6	.	0,6	1,8	64,8	125,0
UE à 28	690,6	419,0	1 363,9	1 025,7	556,7	904,1	4 960,0	5 204,6	10 900,3

	juillet	août	septembre	octobre	novembre	decembre	janvier	février	mars	avril	mai	juin	Cumul mois campagne N	Cumul mois campagne N-1	Total campagne N-1
SUISSE	.	.	0,1	.	0,1	0,2	0,3	0,5
UKRAINE	.	3,0	1,0	5,0	9,0	.	.
RUSSIE	3 024,0	3 024,0
MAROC	10,5
ÉTATS-UNIS D'AMÉRIQUE	7,0	0,2	0,0	0,0	0,5	7,7	2,9	4,4
BRÉSIL	0,1	.	0,1	.	.	0,0	0,2	26,5	26,5
SYRIE	.	0,2	0,2	.	.
ÉMIRATS ARABES UNIS	0,4
CHINE	.	0,0	0,0	0,1	0,1
JAPON	0,0	.	.	.	0,0	0,0	.	0,0
Pays tiers	7,1	3,4	1,2	5,0	0,6	0,0	17,3	3 053,8	3 066,4
Total	697,7	422,4	1 365,1	1 030,7	557,3	904,1	4 977,3	8 258,4	13 966,7

Huile brute de lin

Campagne 2014/15

exportations : Huile brute de lin (volume : en tonnes)

Sources : Douanes françaises

	juillet	août	septembre	octobre	novembre	decembre	janvier	février	mars	avril	mai	juin	Cumul mois campagne N	Cumul mois campagne N-1	Total campagne N-1	
PAYS-BAS															0,1	0,1
ALLEMAGNE															63,3	75,8
ITALIE	56,6		28,0										84,6	112,9	338,3	
ROYAUME-UNI	0,0	0,2		1,3	0,2	0,1							1,8	0,8	1,7	
DANEMARK															0,0	0,0
GRÈCE					0,0								0,0			
ESPAGNE	199,9												199,9	0,3	0,3	
BELGIQUE	113,9	84,7	122,3	200,6	172,9	0,0							694,6	203,3	461,5	
LUXEMBOURG															0,1	0,2
FINLANDE															0,0	0,0
AUTRICHE															0,1	0,1
POLOGNE															0,2	0,7
ROUMANIE	0,2												0,2	0,2	0,2	
SLOVÉNIE				0,0									0,0	0,0	0,0	
UE à 28	370,6	84,9	150,3	202,1	173,1	0,1							981,1	381,3	878,9	

	juillet	août	septembre	octobre	novembre	decembre	janvier	février	mars	avril	mai	juin	Cumul mois campagne N	Cumul mois campagne N-1	Total campagne N-1
SUISSE	0,0	0,0											0,0	1,0	1,0
RUSSIE														0,0	0,0
TUNISIE														0,0	0,0
ÉGYPTE														0,0	0,0
SÉNÉGAL		0,3											0,3	1,3	1,5
CAMEROUN														0,6	0,6
GABON				0,4		3,2							3,6		0,0
ÉTATS-UNIS D'AMÉRIQUE															0,0
CANADA															0,0
TRINITE ET TOBAGO														0,0	0,0
LIBAN					0,0								0,0		
ISRAËL														0,0	0,0
ÉMIRATS ARABES UNIS			0,0										0,0		
INDONÉSIE															0,1
JAPON															0,2
Pays tiers	0,0	0,3	0,0	0,4	0,0	3,2							3,9	3,1	3,4
Total	370,6	85,2	150,3	202,5	173,1	3,3							985,0	384,4	882,3

Campagne 2014/15

importations : Huile brute de lin (volume : en tonnes)

Sources : Douanes françaises

	juillet	août	septembre	octobre	novembre	decembre	janvier	février	mars	avril	mai	juin	Cumul mois campagne N	Cumul mois campagne N-1	Total campagne N-1
PAYS-BAS		0,8			0,2								1,0	0,8	2,2
ALLEMAGNE	25,2	0,0	2,7										27,9	51,0	55,8
ITALIE		0,3	0,3		0,3								0,9	3,1	6,6
ESPAGNE															0,5
BELGIQUE	126,0	84,7	279,3	180,9	137,5	125,8							934,2	832,7	2 050,2
UE à 28	151,2	85,8	282,3	180,9	138,0	125,8							964,0	887,6	2 115,3

	juillet	août	septembre	octobre	novembre	decembre	janvier	février	mars	avril	mai	juin	Cumul mois campagne N	Cumul mois campagne N-1	Total campagne N-1
UKRAINE	0,1	0,0	0,1	0,1									0,3		0,6
Pays tiers	0,1	0,0	0,1	0,1									0,3		0,6
Total	151,3	85,8	282,4	181,0	138,0	125,8							964,3	887,6	2 115,9

Huile raffinée de lin

Campagne 2014/15

exportations : Huile raffinée de lin (volume : en tonnes)

Sources : Douanes françaises

	juillet	août	septembre	octobre	novembre	decembre	janvier	février	mars	avril	mai	juin	Cumul mois campagne N	Cumul mois campagne N-1	Total campagne N-1
PAYS-BAS			0,0	0,1		0,2	0,1						0,4		4,0
ALLEMAGNE	7,8	7,3	19,0	8,0	6,3	13,3							61,7	0,6	41,9
ITALIE		1,0	0,0	0,8	28,8	0,0							30,6	2,6	12,1
ROYAUME-UNI	0,3	0,2	0,1	0,7	0,0	0,1							1,4	1,2	2,7
IRLANDE	0,3				0,4								0,7	0,9	1,9
DANEMARK	0,0		0,0	0,0		0,0							0,0	0,1	0,1
GRÈCE														0,0	0,0
PORTUGAL	0,6				0,5	0,0							1,1	1,7	3,9
ESPAGNE	0,0	0,1	0,9	0,2	0,2	0,9							2,3	1,8	4,0
BELGIQUE	2,1	0,1	2,7	13,4	2,0	0,6							20,9	23,0	52,2
LUXEMBOURG	0,1	0,1	0,1	0,1	0,1	0,0							0,5	0,1	0,8
SUÈDE	0,0												0,0		0,0
FINLANDE				0,0	0,0	0,0							0,0	0,0	0,0
AUTRICHE		0,0	0,0		0,0	0,0							0,0	0,0	0,0
MALTE	0,1												0,1	0,1	0,2
ESTONIE			0,0		0,0								0,0	0,0	0,0
LETTONIE				0,0									0,0		0,0
LITUANIE	0,0		0,0		0,0	0,0							0,0	0,0	0,0
POLOGNE			0,1		0,1	0,1							0,3	0,2	0,7
RÉPUBLIQUE TCHÈQUE	0,0		0,3	0,7									1,0	1,4	2,9
SLOVAQUIE	0,2	0,1	0,1	0,1	0,1	0,2							0,8		0,7
HONGRIE														0,0	0,0
BULGARIE				0,0									0,0		
SLOVÉNIE	0,0			0,0		0,0							0,0		0,0
UE à 28	11,5	8,9	23,4	24,0	38,7	15,3							121,8	33,7	127,9

	juillet	août	septembre	octobre	novembre	decembre	janvier	février	mars	avril	mai	juin	Cumul mois campagne N	Cumul mois campagne N-1	Total campagne N-1
NORVÈGE														0,0	0,0
SUISSE	2,3		1,0	4,4	0,9	1,3							9,9	7,8	14,0
TUNISIE						0,0							0,0	0,0	0,0
NIGER			0,0										0,0		0,0
TOGO														0,3	0,3
COMORES														0,0	0,0
CANADA														0,0	0,0
SAINT-PIERRE ET MIQUELON														0,0	0,0
LIBAN					0,0								0,0	0,0	0,0
ÉMIRATS ARABES UNIS			0,0	0,0									0,0		0,5
MYANMAR															0,4
SINGAPOUR			0,3										0,3	0,0	0,0
CHINE	18,1												18,1	18,1	18,1
CORÉE DU SUD				0,0									0,0	0,6	0,6
HONG-KONG						0,0							0,0		
Pays tiers	20,4		1,3	4,4	0,9	1,3							28,3	27,2	33,9
Total	31,9	8,9	24,7	28,4	39,6	16,6							150,1	60,9	161,8

Huile raffinée de lin

Campagne 2014/15

importations : Huile raffinée de lin (volume : en tonnes)

Sources : Douanes françaises

	juillet	août	septembre	octobre	novembre	decembre	janvier	février	mars	avril	mai	juin	Cumul mois campagne N	Cumul mois campagne N-1	Total campagne N-1
PAYS-BAS	0,8	0,8	3,4	1,9	0,1	1,3							8,3	2,1	8,5
ALLEMAGNE	8,6	1,5	1,0	0,7	0,3	0,2							12,3	19,2	100,2
ITALIE	26,4	25,7	1,5	0,9	1,8	0,2							56,5	25,6	56,7
ROYAUME-UNI		0,1	0,3		2,7	0,0							3,1	100,2	120,2
ESPAGNE		1,8		1,8	0,0								3,6	12,6	303,5
BELGIQUE	99,9	76,3	41,9	30,0	59,0	8,6							315,7	455,8	823,1
ROUMANIE															3,6
UE à 28	135,7	106,2	48,1	35,3	63,9	10,3							399,5	615,5	1 415,8

	juillet	août	septembre	octobre	novembre	decembre	janvier	février	mars	avril	mai	juin	Cumul mois campagne N	Cumul mois campagne N-1	Total campagne N-1
SUISSE														1,5	1,5
RUSSIE															19,9
ÉTATS-UNIS D'AMÉRIQUE	0,0		0,0		0,0								0,0	0,0	0,0
CANADA															0,0
ÉMIRATS ARABES UNIS	3,4												3,4		
INDE		0,0											0,0		
INDONÉSIE															0,3
Pays tiers	3,4	0,0	0,0		0,0								3,4	1,8	21,7
Total	139,1	106,2	48,1	35,3	63,9	10,3							402,9	617,3	1 437,5

Huile brute d'arachide

Campagne 2014/15

exportations : Huile brute d'arachide (volume : en tonnes)

Sources : Douanes françaises

	juillet	août	septembre	octobre	novembre	decembre	janvier	février	mars	avril	mai	juin	Cumul mois campagne N	Cumul mois campagne N-1	Total campagne N-1
PAYS-BAS	0,6		1,0	0,8	0,1	0,1							2,6	4,1	7,0
ALLEMAGNE	4,0	1,6	2,7	2,2	2,8	3,1							16,4	18,8	39,3
ROYAUME-UNI	0,8	0,0	0,4	0,1	0,3	0,0							1,6	4,1	7,8
IRLANDE			0,0	0,0		0,1							0,1	0,1	0,1
DANEMARK														0,5	1,7
PORTUGAL	0,1					0,0							0,1	0,1	0,1
ESPAGNE	0,0	0,2	0,0	0,1	0,0	0,1							0,4	0,4	1,0
BELGIQUE	0,9	0,8	1,2	1,2	0,4	0,9							5,4	5,8	12,6
LUXEMBOURG					0,0								0,0	0,5	0,5
SUÈDE			0,1		0,0								0,1	0,2	0,3
FINLANDE														0,3	1,1
AUTRICHE														0,0	0,0
POLOGNE														0,2	1,2
HONGRIE	0,0												0,0		
SLOVÉNIE				0,1									0,1		0,2
UE à 28	6,4	2,6	5,4	4,5	3,6	4,3							26,8	35,1	72,9

	juillet	août	septembre	octobre	novembre	decembre	janvier	février	mars	avril	mai	juin	Cumul mois campagne N	Cumul mois campagne N-1	Total campagne N-1
MAROC														0,0	0,0
PAKISTAN	0,1			0,1									0,2		
INDE														0,0	0,0
BANGLADESH			0,4										0,4		1,0
CHINE															0,0
CORÉE DU SUD														0,8	0,8
Pays tiers	0,1		0,4	0,1									0,6	0,8	1,8
Total	6,5	2,6	5,8	4,6	3,6	4,3							27,4	35,9	74,7

Campagne 2014/15

importations : Huile brute d'arachide (volume : en tonnes)

Sources : Douanes françaises

	juillet	août	septembre	octobre	novembre	decembre	janvier	février	mars	avril	mai	juin	Cumul mois campagne N	Cumul mois campagne N-1	Total campagne N-1
PAYS-BAS	0,2	0,5	0,7	0,2	0,5	0,5							2,6	2,5	2,5
ALLEMAGNE			0,2	2,2									2,4	0,2	0,3
ITALIE	1,8	0,2	0,2			25,0							27,2	100,7	201,8
ROYAUME-UNI		4,1											4,1	1,3	2,3
ESPAGNE	0,0	0,7											0,7	1,5	2,9
BELGIQUE	1,5	3,1	0,7	3,7	1,5	0,7							11,2	17,3	27,7
SUÈDE		0,1		0,1									0,2		
UE à 28	3,5	8,7	1,8	6,2	2,0	26,2							48,4	121,0	237,5

	juillet	août	septembre	octobre	novembre	decembre	janvier	février	mars	avril	mai	juin	Cumul mois campagne N	Cumul mois campagne N-1	Total campagne N-1
SÉNÉGAL			1 507,5		1 477,1								2 984,6	3 041,5	7 400,2
GAMBIE	1 591,1	1 535,7											3 126,8	788,4	788,4
ÉTATS-UNIS D'AMÉRIQUE															0,0
NICARAGUA															2 103,7
ÉMIRATS ARABES UNIS															0,0
Pays tiers	1 591,1	1 535,7	1 507,5		1 477,1								6 111,4	3 829,9	10 292,3
Total	1 594,6	1 544,4	1 509,3	6,2	1 479,1	26,2							6 159,8	3 950,9	10 529,8

Huile raffinée d'arachide

Campagne 2014/15

exportations : Huile raffinée d'arachide (volume : en tonnes)

Sources : Douanes françaises

	juillet	août	septembre	octobre	novembre	decembre	janvier	février	mars	avril	mai	juin	Cumul mois campagne N	Cumul mois campagne N-1	Total campagne N-1
PAYS-BAS		52,8	110,6	55,8	139,4	215,5							574,1	278,2	442,6
ALLEMAGNE	117,6	50,0	55,9	26,3	64,9	25,8							340,5	238,1	535,6
ITALIE	435,6	656,6	525,6	333,3	220,6	25,5							2 197,2		223,8
ROYAUME-UNI	105,3	148,9	81,3	96,9	122,9	53,8							609,1	807,5	1 712,3
IRLANDE	0,1	0,0	5,7										5,8	0,2	12,6
DANEMARK					0,1								0,1	19,3	30,1
GRÈCE		0,2			0,2								0,4	0,2	1,1
PORTUGAL														24,9	24,9
ESPAGNE	37,8	39,5	50,2	12,8	0,9	0,8							142,0	158,4	258,8
BELGIQUE	142,3	110,0	75,8	90,7	81,3	42,4							542,5	737,0	1 575,6
LUXEMBOURG	1,0	1,8	0,7	0,9	1,0	1,5							6,9	3,3	10,6
SUÈDE			0,9										0,9		
AUTRICHE			24,9			25,0							49,9	94,7	194,0
POLOGNE				0,4	0,2	0,0							0,6	0,0	0,0
RÉPUBLIQUE TCHÈQUE															0,1
HONGRIE														0,0	0,0
ROUMANIE	0,1	0,5	0,5	0,1	0,1								1,3	2,2	2,8
SLOVÉNIE	0,1	0,0	0,1	0,0	0,1	0,2							0,5	0,6	0,9
UE à 28	839,9	1 060,3	932,2	617,2	631,7	390,5							4 471,8	2 964,6	5 025,8
SUISSE	2,9	15,0	0,3	2,9	14,9	0,2							36,2	45,3	100,5
TURQUIE					0,0								0,0		
TUNISIE															0,0
MAURITANIE		0,3				0,0							0,3	0,1	0,4
MALI				0,1									0,1	0,0	0,6
BURKINA FASO		0,0		0,1	0,4								0,5	0,2	1,6
NIGER			0,1										0,1		4,8
TCHAD						0,1							0,1	0,8	0,8
SÉNÉGAL					0,3								0,3	0,0	0,6
GUINÉE			0,0	0,0		0,0							0,0	0,0	0,3
CÔTE D'IVOIRE	0,7												0,7	2,4	2,7
TOGO					0,0								0,0	0,1	0,1
BÉNIN														0,2	0,2
CAMEROUN			0,6	0,0									0,6	0,2	0,2
GUINÉE ÉQUATORIALE														0,0	0,0
GABON	0,5	2,8	0,4	1,4	3,0	0,3							8,4	5,3	8,8
RÉPUBLIQUE DU CONGO			0,3		0,8	0,7							1,8	0,1	0,9
RÉPUBLIQUE DÉMOCRATIQUE DU CONGO				1,0									1,0		1,0
DJIBOUTI	0,8		0,3	0,1	0,8	0,1							2,1	2,9	3,6
MADAGASCAR															0,5
MAURICE		0,1		0,1		0,0							0,2	0,2	0,3
COMORES														0,5	0,5
MAYOTTE														0,2	0,2
AFRIQUE DU SUD														0,1	0,2
ÉTATS-UNIS D'AMÉRIQUE	0,5	4,2	0,6	2,1	1,2								8,6	1,3	7,8
CANADA	1,7		5,5	0,9	4,0								12,1	3,4	5,7
SAINT-PIERRE ET MIQUELON			0,6										0,6	1,0	5,1
HAÏTI														0,1	0,1
RÉPUBLIQUE DOMINICAINE				0,0		0,0							0,0		0,3
LIBAN	6,2	0,1	6,0	9,3	0,0	19,2							40,8	11,2	28,1
ISRAËL														1,1	1,1
JORDANIE															7,0
KOWEÏT															8,2
QATAR		0,1		0,1									0,2	0,2	0,3
PAKISTAN														0,2	0,4
INDE						0,1							0,1		
MALAYSIA															0,0
SINGAPOUR															0,8
CORÉE DU SUD			2,7										2,7	2,1	2,1
JAPON		1,8	4,3	0,1	6,6								12,8	9,9	26,7
TAÏWAN				0,1									0,1		6,5
Pays tiers	13,3	24,4	21,7	18,3	32,0	20,7							130,4	89,1	229,0
Total	853,2	1 084,7	953,9	635,5	663,7	411,2							4 602,2	2 453,7	5 254,8

Huile raffinée d'arachide

Campagne 2014/15

importations : Huile raffinée d'arachide (volume : en tonnes)

Sources : Douanes françaises

	juillet	août	septembre	octobre	novembre	decembre	janvier	février	mars	avril	mai	juin	Cumul mois campagne N	Cumul mois campagne N-1	Total campagne N-1	
PAYS-BAS															1,2	1,2
ALLEMAGNE	2,3	0,6				2,9							5,8	37,4	46,3	
ITALIE	0,5	1,7	4,5		24,7								31,4	1,4	3,9	
ROYAUME-UNI	0,0												0,0	0,2	1,4	
ESPAGNE	19,0	11,7	44,5	9,0									84,2	109,1	225,7	
BELGIQUE	362,4	396,2	327,7	224,0	234,8	266,8							1 811,9	1 663,7	3 631,7	
LUXEMBOURG						0,0							0,0			
HONGRIE															0,0	
UE à 28	384,2	410,2	376,7	233,0	259,5	269,7							1 933,3	1 813,0	3 910,2	

	juillet	août	septembre	octobre	novembre	decembre	janvier	février	mars	avril	mai	juin	Cumul mois campagne N	Cumul mois campagne N-1	Total campagne N-1
CÔTE D'IVOIRE														0,2	0,2
MAURICE	0,2												0,2		
ÉTATS-UNIS D'AMÉRIQUE	0,0		0,0	0,0		0,1							0,1	0,6	0,6
BRÉSIL			0,0										0,0	0,0	0,0
ÉMIRATS ARABES UNIS	1,2		0,2	1,6	0,5								3,5		1,1
INDE														0,2	0,2
CHINE						0,0							0,0		
Pays tiers	1,4		0,2	1,6	0,5	0,1							3,8	1,0	2,1
Total	385,6	410,2	376,9	234,6	260,0	269,8							1 937,1	1 814,0	3 912,3

Huile brute de palme

Campagne 2014/15

exportations : Huile brute de palme (volume : en tonnes)

Sources : Douanes françaises

	juillet	août	septembre	octobre	novembre	decembre	janvier	février	mars	avril	mai	juin	Cumul mois campagne N	Cumul mois campagne N-1	Total campagne N-1	
PAYS-BAS															5,3	5,3
ALLEMAGNE				0,8	21,8								22,6	14,9	20,6	
ITALIE															0,0	
ROYAUME-UNI															1,3	2,8
PORTUGAL				0,0									0,0	0,0	0,4	
ESPAGNE	8,0												8,0		0,3	
BELGIQUE	1,7		0,4	3,1		2,5							7,7	4,1	7,2	
LUXEMBOURG				0,0									0,0	0,0	0,0	
SUÈDE															0,2	0,2
ESTONIE	9,0		4,0		4,4	4,0							21,4	26,1	40,1	
RÉPUBLIQUE TCHÈQUE				0,0											0,0	
UE à 28	18,7		4,4	3,9	26,2	6,5							59,7	51,9	76,9	

	juillet	août	septembre	octobre	novembre	decembre	janvier	février	mars	avril	mai	juin	Cumul mois campagne N	Cumul mois campagne N-1	Total campagne N-1
SUISSE														51,3	51,3
MAROC					0,0								0,0		
TUNISIE					0,0										
SÉNÉGAL			0,2										0,2		
CANADA					0,0								0,0		
AUSTRALIE															1,1
Pays tiers			0,2		0,0								0,2	51,3	52,4
Total	18,7		4,6	3,9	26,2	6,5							59,9	103,2	129,3

Campagne 2014/15

importations : Huile brute de palme (volume : en tonnes)

Sources : Douanes françaises

	juillet	août	septembre	octobre	novembre	decembre	janvier	février	mars	avril	mai	juin	Cumul mois campagne N	Cumul mois campagne N-1	Total campagne N-1
PAYS-BAS	337,3	711,5	759,1	610,7	487,5	544,1							3 450,2	3 522,4	10 003,8
ALLEMAGNE	9,8		0,7	8,1									18,6	152,9	183,6
ITALIE	0,2	0,2	0,3		0,2								0,9	1,8	11,7
ROYAUME-UNI					0,7								0,7		
DANEMARK	39,7	20,0	19,7	10,2	9,9	14,0							113,5	10,2	115,9
ESPAGNE	309,1	357,3	613,2	439,6	344,3	351,9							2 415,4	2 976,4	5 724,9
BELGIQUE	5,3	3,0	3,7	14,4	3,7	0,2							30,3	22,9	93,3
SUÈDE	0,8		0,8		0,8								2,4	0,8	1,0
UE à 28	702,2	1 092,0	1 397,5	1 083,0	847,1	910,2							6 032,0	6 687,4	16 134,2

	juillet	août	septembre	octobre	novembre	decembre	janvier	février	mars	avril	mai	juin	Cumul mois campagne N	Cumul mois campagne N-1	Total campagne N-1
MALI															0,6
SÉNÉGAL	0,0												0,0		
GUINÉE			0,2		3,8								4,0	59,6	59,8
CÔTE D'IVOIRE	1,7		0,0	0,1									1,8		0,0
GHANA	1,7	29,8	3,0	1,3	0,8	1,2							37,8	63,7	86,9
TOGO		7,4	0,2	0,7		12,6							20,9		0,5
GABON														1,6	1,6
GUATEMALA														1 992,3	1 992,3
HONDURAS			1 003,5	993,6									1 997,1		
HÂTI	0,6		0,4										1,0		
COLOMBIE		0,8	3,2										7,8	4,0	8,8
BRÉSIL					3,8										1,1
ISRAËL															0,1
INDE		0,0											0,0	0,0	0,0
INDONÉSIE	1 614,3	244,5	2 234,9	3 035,8	7 076,6	4 862,0							19 068,1	22 920,4	44 541,1
MALAYSIA	4 753,7	1 355,2	5 190,8	4 317,7	786,9	14,9							16 419,2	24 315,7	38 415,5
SINGAPOUR						21,9							21,9		
Pays tiers	6 372,0	1 637,7	8 436,2	8 349,2	7 871,9	4 912,6							37 579,6	49 357,3	85 108,3
Total	7 074,2	2 729,7	9 833,7	9 432,2	8 719,0	5 822,8							43 611,6	56 044,7	101 242,5

Huile raffinée de palme

Campagne 2014/15

exportations : Huile raffinée de palme (volume : en tonnes)

Sources : Douanes françaises

	juillet	août	septembre	octobre	novembre	decembre	janvier	février	mars	avril	mai	juin	Cumul mois campagne N	Cumul mois campagne N-1	Total campagne N-1
PAYS-BAS					26,2								26,2	0,5	0,5
ALLEMAGNE	26,9	28,3	63,8	49,1	37,0	26,3							231,4	182,6	370,0
ITALIE		1,8	3,2		1,4	2,2							8,6	8,0	16,7
ROYAUME-UNI	12,8		1,0	11,3									25,1	3,1	25,1
IRLANDE	3,3		2,2		3,3	1,1							9,9	25,7	33,6
GRÈCE	0,1				0,1								0,2	0,1	2,4
PORTUGAL				0,9									0,9	0,1	0,1
ESPAGNE	3,8	6,6	19,8	2,9	17,0	1,2							51,3	49,8	108,9
BELGIQUE	8,0	0,6	7,6	3,8	7,8	40,8							68,6	22,8	50,4
LUXEMBOURG														0,0	0,0
SUÈDE														0,0	0,0
AUTRICHE														0,1	4,4
POLOGNE	4,0	18,5	16,9	2,2	5,5	13,3							60,4	64,9	124,7
ROUMANIE				0,1	0,1	0,1							0,3	0,2	0,8
SLOVÉNIE		1,9											1,9	0,1	1,1
UE à 28	58,9	57,7	114,5	70,3	98,4	85,0							484,8	358,0	738,7

	juillet	août	septembre	octobre	novembre	decembre	janvier	février	mars	avril	mai	juin	Cumul mois campagne N	Cumul mois campagne N-1	Total campagne N-1
SUISSE	0,9		0,1	1,9	0,1	0,1							3,1	0,9	4,9
TUNISIE	22,0												22,0		
MALI														0,0	0,0
GUINÉE	37,0												37,0		
CANADA															2,4
MEXIQUE			0,0	0,0		0,1							0,1		0,5
LIBAN	0,0												0,0		0,0
ISRAËL						13,6							13,6	0,4	0,4
INDONÉSIE														0,2	0,2
SINGAPOUR															0,1
CHINE															0,4
JAPON				0,3									0,3	0,9	2,2
Pays tiers	59,9		0,1	2,2	0,1	13,8							76,1	2,4	11,1
Total	118,8	57,7	114,6	72,5	98,5	98,8							560,9	360,4	749,8

Huile raffinée de palme

Campagne 2014/15

importations : Huile raffinée de palme (volume : en tonnes)

Sources : Douanes françaises

	juillet	août	septembre	octobre	novembre	decembre	janvier	février	mars	avril	mai	juin	Cumul mois campagne N	Cumul mois campagne N-1	Total campagne N-1
PAYS-BAS	20 823,8	14 863,4	24 357,1	21 485,8	23 627,7	19 565,5							124 723,3	118 335,4	219 415,4
ALLEMAGNE	3 532,6	113,7	3 205,9	3 241,9	144,2	69,3							10 307,6	17 225,7	31 432,6
ITALIE	573,0	1 632,3	1 062,2	1 436,6	1 863,7	1 312,6							7 880,4	7 533,1	15 280,7
ROYAUME-UNI	144,3	112,4	153,8	121,9	110,4	97,7							740,5	646,3	1 310,4
IRLANDE	0,2	0,3	0,0			0,9							1,4	0,4	0,4
ESPAGNE	772,8	394,9	470,6	570,0	417,6	374,9							3 000,8	4 883,1	8 558,3
BELGIQUE	329,4	209,9	180,9	288,4	145,3	304,9							1 458,8	3 133,1	4 364,6
SUÈDE	13,8	10,8			7,2								31,8	0,4	42,1
POLOGNE				0,9		0,9							1,8	2,4	2,6
UE à 28	26 189,9	17 337,7	29 430,5	27 145,5	26 316,1	21 726,7							148 146,4	151 759,9	280 407,1

	juillet	août	septembre	octobre	novembre	decembre	janvier	février	mars	avril	mai	juin	Cumul mois campagne N	Cumul mois campagne N-1	Total campagne N-1
SUISSE	0,0	0,0	0,0			0,0							0,0		25,0
GUINÉE		38,7	11,7	19,0	51,5								120,9	0,3	53,7
CÔTE D'IVOIRE														2,1	10,5
GHANA	2,0		1,0										3,0		2,9
TOGO			0,0	7,6									7,6		
BÉNIN														5,7	5,7
CAMEROUN														0,1	0,1
MADAGASCAR															0,1
ÉTATS-UNIS D'AMÉRIQUE			0,4		0,1								0,5		0,0
COLOMBIE															21,6
ÉQUATEUR				0,2									0,2		
PÉROU														0,2	0,2
BRÉSIL	0,3	0,3	1,1	0,1	0,2	0,1							2,1	0,0	1,1
CHILI														0,0	0,0
ÉMIRATS ARABES UNIS	1,6				0,0								1,6	0,6	1,1
INDE				0,9	0,1								1,0		
THAÏLANDE		1,8		7,9	0,9								10,6		21,0
INDONÉSIE	3 503,2	1 971,4	2 985,6	2 696,2	11,8	479,7							11 647,9	24 842,4	36 755,3
MALAYSIA	3 371,3	39,1	3 010,3	2 989,8		22,4							9 432,9	6 078,2	21 181,1
SINGAPOUR	13,0												13,0	0,0	0,0
PHILIPPINES															0,3
JAPON					0,0								0,0	4,8	4,8
AUSTRALIE			0,1										0,1		
Pays tiers	6 891,4	2 051,3	6 010,2	5 721,7	64,6	502,2							21 241,4	30 934,4	58 084,5
Total	33 081,3	19 389,0	35 440,7	32 867,2	26 380,7	22 228,9							169 387,8	182 694,3	338 491,6

Collectes et stocks nationaux au 31 janvier 2015

Marché des oléo-protéagineux

Février 2015

Collectes et stocks nationaux (avec semences & bio)

Historiques en oléoprotéagineux de la collecte et des stocks fin janvier-2015

Collectes (y compris bio et semences)														écart Moy-5 ans			
	2007	%	2008	%	2009	%	2010	%	2011	%	2012	%	2013	%	2014	%	
colza	4 129 708	70%	3 701 727	68%	4 518 626	67%	4 089 587	61%	4 693 590	67%	4 701 029	70%	3 524 714	66%	4 468 713	69%	4%
tournesol	1 114 804	19%	1 156 612	21%	1 432 085	21%	1 351 818	20%	1 484 526	21%	1 290 082	19%	1 177 923	22%	1 307 689	20%	-3%
soja	60 732	1%	44 983	1%	84 529	1%	107 036	2%	95 264	1%	81 716	1%	81 409	2%	177 253	3%	97%
lin oléagineux	18 647	0%	9 164	0%	15 708	0%	23 803	0%	20 842	0%	14 629	0%	12 431	0%	17 774	0%	2%
total oléagineux	5 323 891	90%	4 912 486	91%	6 050 947	90%	5 572 244	83%	6 294 221	90%	6 087 456	91%	4 796 477	90%	5 971 429	92%	4%
pois	380 171	6%	275 563	5%	372 546	6%	779 781	12%	435 734	6%	384 049	6%	345 142	6%	333 067	5%	-28%
fève	179 364	3%	238 456	4%	319 488	5%	350 360	5%	230 341	3%	205 521	3%	170 705	3%	185 100	3%	-27%
lupin	1 466	0%	1 452	0%	3 248	0%	7 932	0%	3 002	0%	2 212	0%	3 543	0%	6 457	0%	62%
total protéagineux	561 001	10%	515 470	9%	695 282	10%	1 138 073	17%	669 077	10%	591 782	9%	519 390	10%	524 625	8%	0
oléoprotéagineux	5 884 892	100%	5 427 957	100%	6 746 229	100%	6 710 317	100%	6 963 298	100%	6 679 238	100%	5 315 867	100%	6 496 054	100%	0%

unité: tonnes
Source : Etat2 consommation

Stocks (y compris bio et semences)														écart Moy-5 ans			
	2007	%	2008	%	2009	%	2010	%	2011	%	2012	%	2013	%	2014	%	
colza	2 166 664	37%	1 424 907	26%	1 910 206	28%	1 766 784	26%	1 727 826	25%	1 341 695	20%	1 017 499	19%	1 335 216	21%	-14%
tournesol	663 079	11%	580 956	11%	841 563	12%	712 006	11%	713 979	10%	617 514	9%	607 968	11%	624 969	10%	-11%
soja	45 892	1%	36 882	1%	45 628	1%	77 011	1%	73 973	1%	45 998	1%	56 672	1%	124 516	2%	108%
lin	7 507	0%	2 730	0%	5 044	0%	4 080	0%	6 475	0%	7 903	0%	2 438	0%	8 723	0%	68%
total oléagineux	2 883 143	92%	2 045 475	92%	2 802 441	91%	2 559 881	86%	2 522 252	88%	2 013 110	88%	1 684 577	89%	2 093 424	88%	-10%
pois	168 749	3%	109 591	2%	144 696	2%	281 441	4%	203 394	3%	210 833	3%	127 581	2%	168 882	3%	-13%
fève	71 897	1%	75 353	1%	131 009	2%	139 200	2%	126 310	2%	71 373	1%	74 653	1%	103 768	2%	-4%
lupin	1 384	0%	979	0%	2 689	0%	7 608	0%	4 938	0%	2 312	0%	1 545	0%	5 444	0%	43%
total protéagineux	242 030	8%	185 923	8%	278 394	9%	428 248	14%	334 642	12%	284 518	12%	203 779	11%	278 094	12%	-9%
oléoprotéagineux	3 125 173	100%	2 231 398	100%	3 080 835	100%	2 988 129	100%	2 856 894	100%	2 297 628	100%	1 888 356	100%	2 371 518	100%	-10%

unité: tonnes

Historique de la collecte (2007-2014)

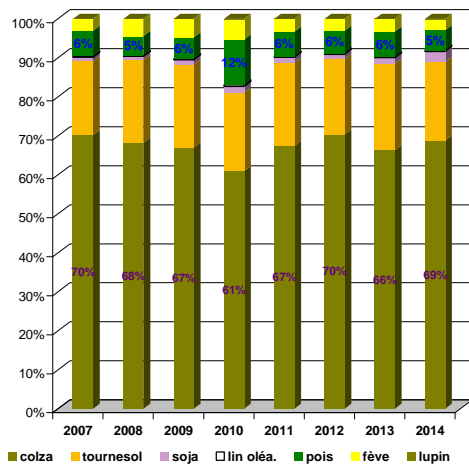

Historique des stocks (2007-2014)

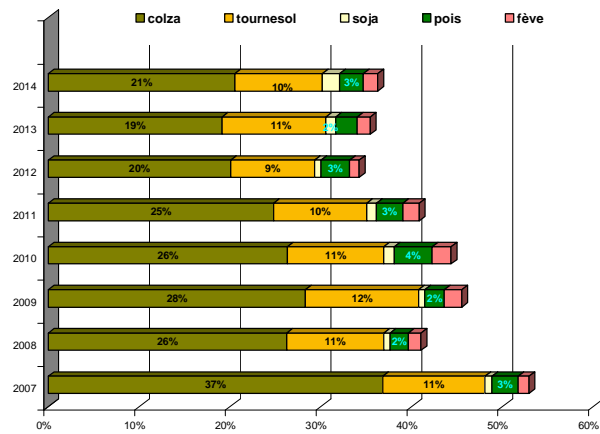

Sources : FranceAgriMer, Service Bases d'information économique, structuration de données

Collecte des oléagineux

situation provisoire fin janvier-2015 récolte 2012 à 2014 colza

Mois	collecte			semence			dont bio			total*			%
	2012	2013	2014	2012	2013	2014	2012	2013	2014	2012	2013	2014	
juillet	2 898 689	1 224 089	3 053 020	9 468	11 190	14 657	481	173	496	2 908 157	1 235 279	3 067 677	148%
août	907 344	1 473 592	379 482	4 345	2 858	3 392	194	128	86	911 689	1 476 449	382 874	-74%
septembre	267 216	251 279	275 845	19	2 794	459	133	43	59	267 234	254 073	276 304	9%
octobre	197 429	125 322	186 666	2 023		52	37	4	107	199 452	125 322	186 717	49%
novembre	192 950	151 061	183 696	63	274	404	38	75	24	193 013	151 335	184 099	22%
décembre	95 870	111 225	163 049	2 987	269			7	26	98 857	111 493	163 049	46%
janvier	122 626	170 752	207 238		10	756	15		2	122 626	170 762	207 994	22%
février	130 653	279 322		52	16		54	15		130 705	279 338		
mars	137 979	218 498		1 961	1 238			52		139 940	219 737		
avril	172 705	166 536					4	5		172 705	166 536		
mai	144 342	114 213					20			144 342	114 213		
juin	62 317	31 389		495	1 214		52	328		62 812	32 603		
total 30/06	4 682 124	3 507 319	4 448 995	18 904	17 395	19 718	898	429	799	4 701 029	3 524 714	4 468 713	27%

* y compris bio et semences

Source : Etat 2 consommation

tournesol

Mois	collecte			semence			dont bio			total*			%
	2012	2013	2014	2012	2013	2014	2011	2012	2013	2012	2013	2014	
juillet	925	55 828	6 834				68	110	66	925	55 828	6 834	-88%
août	51 241	1 016	3 931	1 183	9	482	142	14	36	52 424	1 025	4 413	331%
septembre	796 851	233 549	774 142	4 196	2 667	6 339	6 562	1 238	5 411	801 048	236 216	780 481	230%
octobre	294 689	645 745	337 307	2 807	4 829	4 149	4 439	7 440	7 093	297 496	650 574	341 456	-48%
novembre	71 273	132 039	73 512	43	1 036	177	1 023	1 804	1 195	71 315	133 074	73 689	-45%
décembre	26 605	55 272	47 150	1 475	49	135	295	291	410	28 080	55 321	47 285	-15%
janvier	38 534	45 443	53 505	261	442	27	223	306	76	38 795	45 885	53 531	17%
février	29 953	48 863		2 297	1 056		239	242		32 250	49 920		
mars	35 935	64 925			279		167	329		35 935	65 203		
avril	35 771	44 947		172	45		513	233		35 943	44 992		
mai	43 287	47 625					137	187		43 287	47 625		
juin	31 187	40 618			1 061		105	34		31 187	41 679		
total 30/06	1 280 117	1 168 892	1 296 381	9 965	9 031	11 309	12 750	11 201	14 286	1 290 082	1 177 923	1 307 689	11%

unité: tonnes

Collecte cumulée de colza

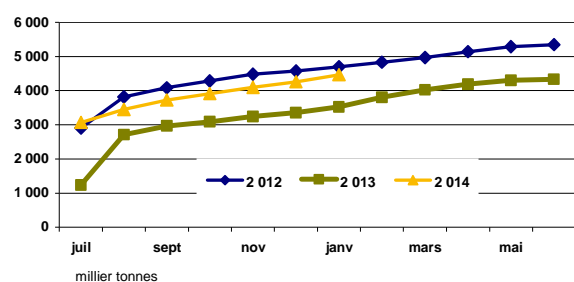

Collecte cumulée de tournesol

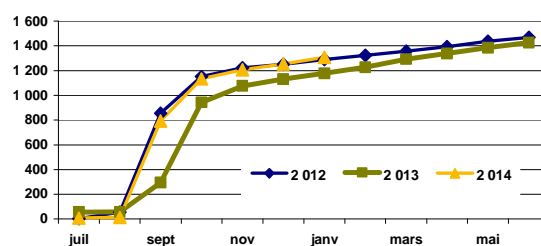

Collecte cumulée bio en colza

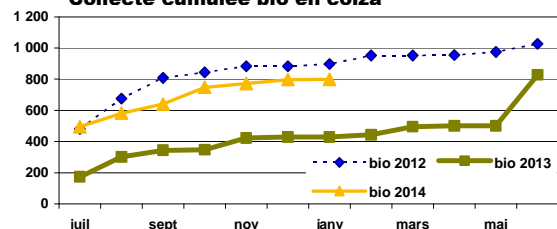

Collecte cumulée bio en tournesol

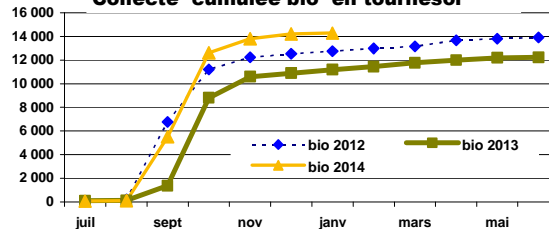

Collecte des oléagineux

situation provisoire fin janvier-2015 récolte 2012 à 2014

soja

Mois	collecte			semence			dont bio			total*			
	2012	2013	2014	2012	2013	2014	2012	2013	2014	2012	2013	2014	%
juillet	859	576	653		195		548	153	80	859	771	653	-15%
août	908	216	412	41		101	357	32	152	949	216	513	138%
septembre	18 110	9 504	51 829	1 214	802	3 178	1 307	525	3 051	19 324	10 306	55 008	434%
octobre	43 695	45 796	87 086	1 403	1 706	5 194	6 231	5 794	10 273	45 098	47 501	92 280	94%
novembre	9 701	15 279	18 321	90	630	649	2 100	3 576	5 553	9 791	15 908	18 970	19%
décembre	2 619	3 636	4 294	298	352	255	274	1 491	545	2 917	3 989	4 549	14%
janvier	2 777	2 719	4 682		1	598	715	595	783	2 778	2 719	5 280	94%
février	1 755	1 989			53		652	663		1 755	2 042		
mars	1 082	2 037		325			572	568		1 407	2 037		
avril	1 111	1 466					198	616		1 111	1 466		
mai	1 052	923					464	298		1 052	923		
juin	2 740	894		616	853		461	211		3 356	1 747		
total 30/06	78 669	77 725	167 278	3 047	3 684	9 975	11 533	12 167	20 437	81 716	81 409	177 253	118%
	86 410	85 034	167 278	3 988	4 590	9 975	13 879	14 522	20 437	90 398	89 623	177 253	

* y compris bio et semences

Source : Etat2 consommation

lin

Mois	collecte			semence			dont bio			total*				total oléagineux (1 000 t)			
	2012	2013	2014	2012	2013	2014	2012	2013	2014	2012	2013	2014	%	2012	2013	2014	%
juillet	4 192	2 211	4 308				3	14	1	4 192	2 211	4 308	95%	2 914	1 294	3 079	138%
août	5 237	4 545	6 087				120	145	300	5 237	4 545	6 087	34%	970	1 482	394	-73%
septembre	2 005	1 954	4 060			112	105	84	481	2 005	1 954	4 172	113%	1 090	503	1 116	122%
octobre	1 170	1 858	1 126				1	41	336	1 170	1 858	1 126	-39%	543	825	622	-25%
novembre	605	513	498		137		15	5	11	605	650	498	-23%	275	301	277	-8%
décembre	551	439	605		185		41	2	34	551	625	605	-3%	130	171	215	26%
janvier	682	551	800	187	37	177	29	37	43	870	588	977	66%	165	220	268	22%
février	394	520		54						449	520			165	332		
mars	592	176		608	372		3			1 200	548			178	288		
avril	619	486					20	1		619	486			210	213		
mai	224	220		252	230			1		476	450			189	163		
juin	525	371		72				7		597	371			98	76		
total 30/06	14 442	12 072	17 486	187	360	289	315	328	1 205	14 629	12 431	17 774	43%	6 929	5 869	5 971	2%
	16 796	13 844	17 486	1 173	962	289	338	337	1 205	17 970	14 807	17 774		6 929	5 869	5 971	

unité: tonnes

Collecte cumulée de soja

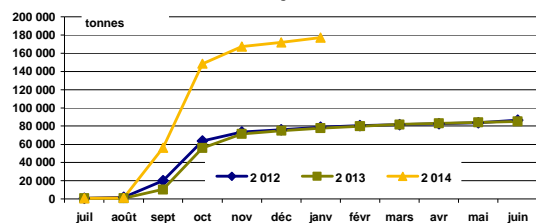

Collecte cumulée de lin

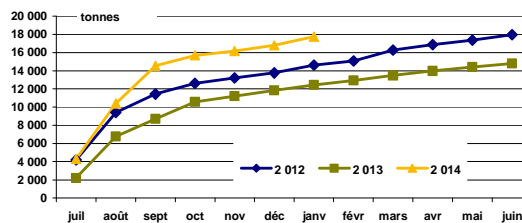

Collecte cumulée de soja bio

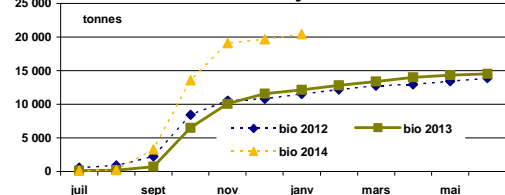

Collecte cumulée de lin bio

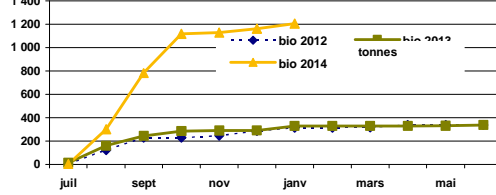

Sources : FranceAgriMer, Service structuration de données

CONJONCTURE de FranceAgriMer 2014 / Marché des oléo-protéagineux / 3

Collecte des protéagineux

situation provisoire fin janvier-2015 récolte 2012 à 2014

pois

Mois	collecte			semence			dont bio			total*			%
	2012	2013	2014	2012	2013	2014	2012	2013	2014	2012	2013	2014	
juillet	168 230	99 813	182 419	2 097	2 886	5 172	2 586	2 648	4 283	170 326	102 699	187 591	83%
août	109 627	138 952	53 887	3 217	3 345	1 517	1 083	2 594	1 949	112 844	142 298	55 404	-61%
septembre	33 037	29 238	22 698	726	1 381	1 502	453	455	630	33 763	30 619	24 201	-21%
octobre	15 477	13 720	14 638	1 455	3 243	3 097	336	460	471	16 932	16 963	17 735	5%
novembre	17 407	14 419	11 968	4 046	3 951	3 784	344	375	245	21 453	18 370	15 752	-14%
décembre	9 371	12 352	10 434	2 402	2 634	4 058	227	424	364	11 774	14 986	14 492	-3%
janvier	12 562	16 505	14 968	4 395	2 703	2 924	316	239	307	16 957	19 207	17 892	-7%
février	10 195	14 535		3 887	2 342		192	171		14 082	16 880		
mars	12 021	12 744		358	5 351		297	194		12 379	18 095		
avril	11 596	11 310		99	271		78	184		11 694	11 581		
mai	10 691	7 159		139			101	134		10 831	7 159		
juin	6 611	4 224		204	7		158	444		6 814	4 230		
total 30/06	365 710	324 999	311 013	18 339	20 143	22 055	5 344	7 195	8 249	384 049	345 142	333 067	-3%

* y compris bio et semences

fèves

Mois	collecte			semence			dont bio			total*			%
	2012	2013	2014	2012	2013	2014	2012	2013	2014	2012	2013	2014	
juillet	2 789	3 027	6 773			27	1 329	1 254	3 626	2 789	3 055	6 880	125%
août	90 680	69 223	70 835	516	511	1 500	2 339	3 316	3 210	91 197	69 733	72 335	4%
septembre	67 073	57 242	62 820	403	704	1 052	706	1 867	1 947	67 476	57 946	63 872	10%
octobre	17 861	14 070	13 789	1 221	2 278	2 410	573	474	457	19 081	16 348	16 199	-1%
novembre	9 001	6 796	7 217	1 872	1 564	1 692	627	433	549	10 872	8 360	8 908	7%
décembre	5 379	6 393	7 465	894	661	926	176	665	299	6 273	7 055	8 391	19%
janvier	6 775	7 677	7 771	1 059	531	745	234	352	536	7 834	8 209	8 516	4%
février	6 694	9 987		425	15		184	717		7 119	10 002		
mars	5 459	9 436		127	212		421	633		5 586	9 648		
avril	4 060	6 168			83		162	412		4 060	6 250		
mai	3 093	3 799		51	62		209	351		3 144	3 860		
juin	2 209	3 093		609	74		251	290		2 818	3 168		
total 30/06	199 557	164 428	176 669	5 964	6 277	8 432	5 983	8 360	10 624	205 521	170 705	185 100	8%

Source : Etat2 consommation

lupin

Mois	collecte			semence			dont bio			total*			%	total protéagineux			
	2012	2013	2014	2012	2013	2014	2012	2013	2014	2012	2013	2014			2012	2013	2014
juillet		27	39							27		39		173	106	195	84%
août	1 214	2 123	3 186				7	535	141	1 214	2 123	3 186	50%	205	214	131	-39%
septembre	720	906	2 592	62	71	102	17	37	81	782	977	2 694	176%	102	90	91	1%
octobre	34	65	223		42	19		11	68	34	107	242	126%	36	33	34	2%
novembre	51	41	25		180	171		4	2	51	221	196	-12%	32	27	25	-8%
décembre	61	27	19		62	31	36	43	19	61	88	51	-43%	18	22	23	4%
janvier		26	2	43		48	43		24	43	26	50	89%	25	27	26	-4%
février		24						24		24	24			21	27		
mars	12	51		12			12	51		24	51			18	28		
avril	4						4			4				16	18		
mai	5						5			5				14	11		
juin	26	72			28			28		26	100			10	7		
total 31/06	2 107	3 189	6 087	105	354	370	102	630	335	2 212	3 543	6 457	82%	670	610	525	-14%

unité: tonnes

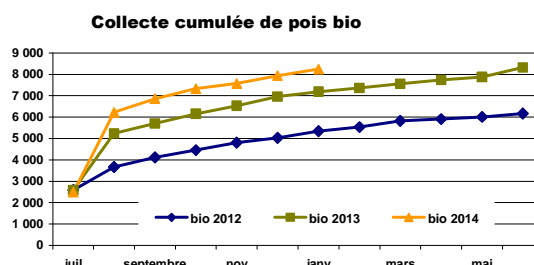
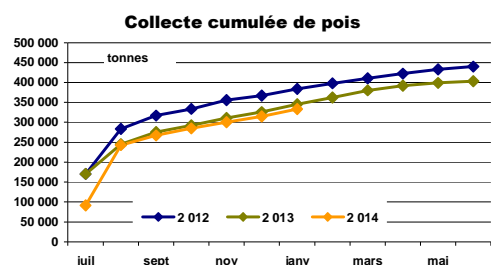

Stocks des oléagineux

situation provisoire fin janvier-2015 récolte 2012 à 2014

colza

Mois	stock			semence			bio			total*			
	2012	2013	2014	2012	2013	2014	2012	2013	2014	2012	2013	2014	%
juillet	2 702 948	1 000 136	2 727 488	10 799	14 172	17 221	626	145	543	2 713 747	1 014 307	2 744 709	171%
août	3 072 520	2 122 709	2 662 846	12 961	13 305	17 754	628	267	501	3 085 481	2 136 014	2 680 600	25%
septembre	2 760 713	1 997 064	2 477 994	10 248	14 953	17 428	590	228	443	2 770 961	2 012 017	2 495 422	24%
octobre	2 310 522	1 727 437	2 215 502	10 058	14 830	17 440	524	214	276	2 320 580	1 742 266	2 232 942	28%
novembre	2 039 856	1 533 812	1 939 390	9 881	12 443	16 373	511	188	313	2 049 737	1 546 254	1 955 763	26%
décembre	1 736 543	1 275 629	1 633 851	9 791	12 447	16 162	478	147	352	1 746 334	1 288 076	1 650 012	28%
janvier	1 331 395	1 005 861	1 319 326	10 300	11 638	15 891	388	148	337	1 341 695	1 017 499	1 335 216	31%
février	1 074 147	833 577		10 328	12 846		272	190		1 084 475	846 423		
mars	814 162	705 138		12 208	12 561		174	187		826 370	717 699		
avril	544 195	527 267		11 989	11 658		160	190		556 184	538 924		
mai	335 204	273 336		13 210	10 684		75	188		348 414	284 020		
juin	132 760	51 176		8 973	11 281		55	194		141 733	62 457		

* y compris bio et semences

Source : Etat2 consommation

tournesol

Mois	stock			semence			bio			total*			
	2012	2013	2014	2012	2013	2014	2011	2012	2013	2012	2013	2014	%
juillet	52 265	78 951	68 172	761	1 020	3 488	3 332	1 401	6 553	53 026	79 971	71 660	-10%
août	83 131	39 717	31 018	1 498	992	2 424	2 528	1 155	1 877	84 629	40 709	33 442	-18%
septembre	759 379	249 350	708 759	5 209	3 314	6 873	9 131	4 316	7 070	764 588	252 664	715 632	183%
octobre	893 084	746 028	844 840	6 702	7 413	10 776	12 135	12 942	12 350	899 786	753 442	855 616	14%
novembre	831 771	755 395	806 930	5 500	7 027	9 756	11 463	13 838	12 949	837 272	762 422	816 686	7%
décembre	726 996	698 432	731 521	4 622	5 328	8 537	9 658	12 191	12 167	731 618	703 760	740 058	5%
janvier	613 828	602 884	618 867	3 686	5 084	6 102	8 112	11 441	10 901	617 514	607 968	624 969	3%
février	533 328	516 932		2 485	4 116		6 793	10 738		535 812	521 048		
mars	453 978	455 325		1 715	3 208		5 711	9 527		455 693	458 533		
avril	370 999	367 229		1 686	3 168		5 087	8 990		372 686	370 397		
mai	280 822	269 817		1 738	3 197		4 207	8 369		282 559	273 014		
juin	153 260	125 389		1 024	3 446		2 386	7 487		154 284	128 835		

unité: tonnes

Stocks : récolte 2013

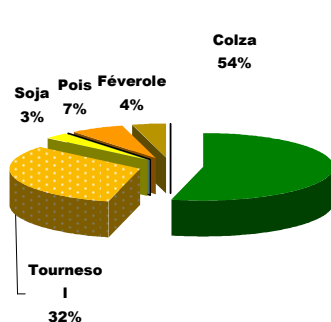

Stocks : récolte 2014

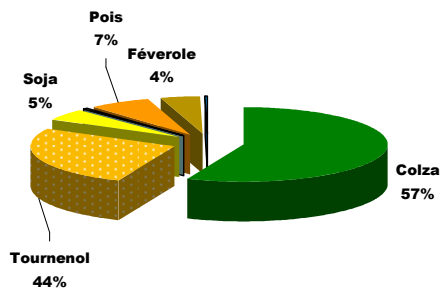

Sources : FranceAgriMer, Service structuration de données

CONJONCTURE de FranceAgriMer 2014 / Marché des oléo-protéagineux /5

Stocks des oléagineux

situation provisoire fin janvier-2015 récolte 2012 à 2014

soja

Mois	stock			semence			dont bio			total*			%
	2012	2013	2014	2012	2013	2014	2012	2013	2014	2012	2013	2014	
juillet	16 483	12 643	13 941	834	617	352	2 553	2 524	3 874	17 317	13 260	14 292	8%
août	12 687	9 987	11 839	799	617	453	1 861	1 802	3 331	13 485	10 604	12 291	16%
septembre	24 365	16 935	58 163	1 945	1 315	3 480	2 627	1 740	5 988	26 309	18 250	61 643	238%
octobre	55 255	55 714	138 796	3 306	2 550	8 519	9 538	8 537	16 893	58 561	58 264	147 315	153%
novembre	54 051	63 480	141 604	3 672	3 162	8 504	9 241	10 606	19 482	57 723	66 642	150 108	125%
décembre	48 258	60 597	132 061	3 241	2 961	8 336	7 850	10 668	18 835	51 499	63 558	140 397	121%
janvier	43 120	53 843	116 999	2 878	2 828	7 518	7 833	10 042	17 695	45 998	56 672	124 516	120%
février	37 951	50 825		2 588	2 441		7 361	9 832		40 538	53 265		
mars	32 174	41 026		1 818	750		6 200	9 092		33 992	41 776		
avril	26 517	33 716		1 212	491		5 257	7 811		27 729	34 207		
mai	23 038	26 633		1 058	493		4 952	5 918		24 097	27 126		
juin	14 561	17 724		497	351		3 322	4 857		15 058	18 075		

* y compris bio et semences

Source : Etat2 consommation

lin

Mois	collecte			semence			dont bio			total*			%	total oléagineux			
	2012	2013	2014	2012	2013	2014	2012	2013	2014	2011	2013	2014		2012	2013	2014	%
juillet	4 921	2 264	4 360	780	426	337	68	83	55	5 701	2 690	4 697	75%	2 790	1 110	2 835	155%
août	8 894	5 206	9 310	774	423	312	211	243	403	9 669	5 629	9 623	71%	3 193	2 193	2 736	25%
septembre	9 608	4 471	11 602	691	291	98	311	346	834	10 299	4 761	11 700	146%	3 572	2 288	3 284	44%
octobre	9 011	3 417	10 960	685	284	67	310	318	1 148	9 696	3 700	11 027	198%	3 289	2 558	3 247	27%
novembre	8 240	3 000	10 098	685	417	64	290	311	1 120	8 925	3 417	10 161	197%	2 954	2 379	2 933	23%
décembre	7 750	2 043	9 416	683	565	60	214	228	1 123	8 433	2 608	9 475	263%	2 538	2 058	2 540	23%
janvier	7 105	1 841	8 486	799	597	236	188	219	1 012	7 903	2 438	8 723	258%	2 013	1 685	2 093	24%
février	5 846	1 559		736	322		98	189		6 582	1 881			1 667	1 423		
mars	4 363	1 280		949	401		87	168		5 312	1 681			1 321	1 220		
avril	3 439	869		923	383		101	143		4 362	1 252			961	945		
mai	2 200	811		758	612		91	137		2 958	1 423			658	586		
juin	824	528		474	374		73	59		1 297	902			312	210		

unité: tonnes

Stocks bio collecte : récolte 2013

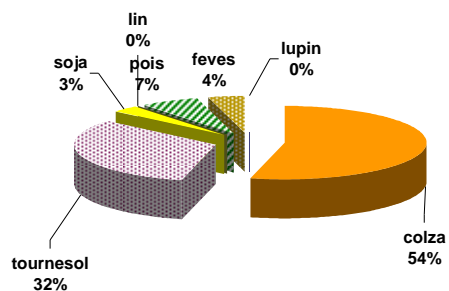

Stocks bio collecte : récolte 2014

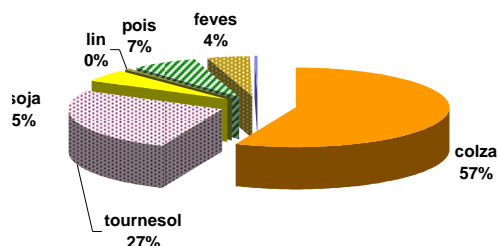

Stocks des protéagineux

situation provisoire fin janvier-2015 récolte 2012 à 2014

pois

Mois	collecte			semence			dont bio			total*			%
	2 012	2 013	2014	2 012	2 013	2014	2 012	2 013	2014	2 012	2 013	2014	
juillet	186 313	106 816	200 419	11 408	14 098	6 706	2 551	2 400	4 565	197 722	120 914	207 125	71%
août	259 109	214 533	224 915	13 612	16 438	6 618	3 075	4 368	5 522	272 721	230 971	231 534	0%
septembre	248 350	208 067	217 757	13 484	17 153	7 486	3 109	4 362	5 447	261 835	225 220	225 243	0%
octobre	234 712	175 964	199 762	14 074	17 473	7 922	2 945	4 276	5 067	248 786	193 437	207 684	7%
novembre	221 028	148 593	186 035	16 888	18 708	9 218	2 842	3 904	4 741	237 916	167 300	195 253	17%
décembre	199 824	129 113	173 595	18 684	19 395	10 156	2 506	3 489	4 445	218 508	148 509	183 751	24%
janvier	186 426	117 841	161 345	24 408	9 740	7 537	2 455	3 133	3 953	210 833	127 581	168 882	32%
février	171 349	104 421		22 165	5 475		2 058	2 776		193 514	109 896		
mars	151 151	88 626		19 038	4 303		1 750	2 459		170 189	92 929		
avril	117 827	71 304		16 728	3 235		1 149	2 264		134 555	74 540		
mai	72 920	58 154		13 340	2 800		978	1 121		86 260	60 953		
juin	45 357	33 594		12 423	2 494		481	977		57 780	36 088		

* y compris bio et semences

feves

Mois	collecte			semence			dont bio			total*			%
	2 012	2 013	2014	2 012	2 013	2014	2 012	2 013	2014	2 012	2 013	2014	
juillet	12 644	8 247	14 627	4 457	3 821	454	2 359	1 939	4 567	17 101	12 067	15 080	25%
août	92 605	70 639	80 482	4 816	4 193	1 146	3 442	4 087	6 261	97 421	74 831	81 628	9%
septembre	97 655	92 724	109 485	5 145	4 509	1 647	3 592	4 658	6 904	102 801	97 233	111 133	14%
octobre	102 362	84 154	90 878	6 193	6 064	2 671	3 123	4 385	6 588	108 555	90 218	93 549	4%
novembre	87 846	83 095	92 947	7 160	6 474	3 327	2 997	4 094	6 258	95 005	89 569	96 274	7%
décembre	80 447	77 629	85 856	7 469	5 943	3 451	2 467	3 771	5 323	87 915	83 572	89 307	7%
janvier	62 647	72 515	101 064	8 726	2 138	2 704	2 263	3 357	4 970	71 373	74 653	103 768	39%
février	58 246	66 346		7 702	1 089		1 896	3 330		65 947	67 435		
mars	45 944	50 306		6 237	894		1 601	2 978		52 181	51 200		
avril	37 618	49 425		5 406	624		1 382	2 591		43 023	50 049		
mai	28 512	26 953		3 930	662		1 026	1 999		32 442	27 615		
juin	8 700	11 975		3 783	432		716	1 651		12 483	12 407		

Source : Etat2 consommation

unité: tonnes

lupin

Mois	collecte			semence			dont bio			total*			%	total protéagineux			
	2 012	2 013	2014	2 012	2 013	2014	2 012	2 013	2014	2 012	2 013	2014		%	2 012	2 013	2014
juillet	2 152	343	310	150	47	45	2	4	41	2 301	390	355	-9%	217	133	223	67%
août	2 998	2 180	3 396	150	47	45	9	527	176	3 148	2 227	3 441	55%	373	308	317	3%
septembre	3 293	2 308	5 892	198	77	147	26	108	216	3 490	2 385	6 040	153%	368	325	342	5%
octobre	3 040	2 086	5 844	198	119	166	13	123	280	3 237	2 205	6 009	172%	361	286	307	7%
novembre	2 711	1 844	5 544	198	299	338	10	114	286	2 909	2 144	5 881	174%	336	259	297	15%
décembre	2 492	1 627	5 316	197	159	369	40	122	257	2 689	1 786	5 684	218%	309	234	279	19%
janvier	2 205	1 418	5 067	107	127	377	56	88	223	2 312	1 545	5 444	252%	285	204	278	36%
février	1 866	1 098		80	62		31	85		1 946	1 160			261	178		
mars	1 515	936		57	49		27	84		1 572	984			224	145		
avril	1 159	731		54	49		25	85		1 212	780			179	125		
mai	863	542		54	48		27	54		917	589			120	89		
juin	641	383		47	45		17	43		688	428			71	49		

Stocks semences : récolte 2013

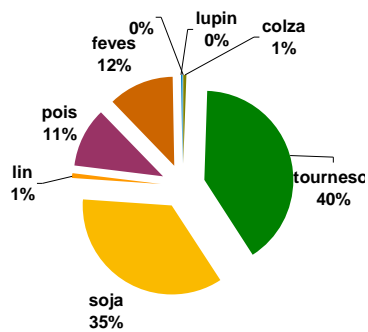

Stocks semences : récolte 2014

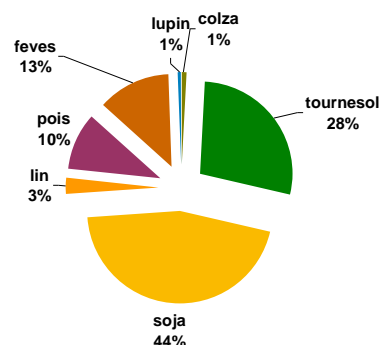

Sources : FranceAgriMer, Service structuration de données

CONJONCTURE de FranceAgriMer 2014 / Marché des oléo-protéagineux 77

Stocks de dépôt nationaux

situation provisoire fin janvier-2015 récolte 2012 à 2014

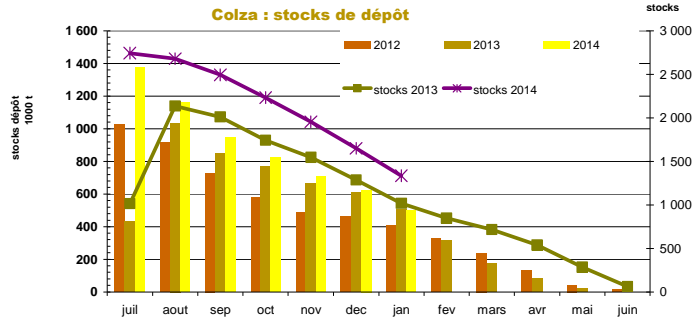

mois	colza				tournesol				soja				lin oléagineux				cumul oléagineux			
	2012	2013	2014	%	2012	2013	2014	%	2012	2013	2014	%	2012	2013	2014	%	2012	2013	2014	%
juillet	1 024 986	433 130	1 377 841	218%	2 899	13 275	7 025	-47%	1 181	898	763	-15%	874	888	936	5%	1 029 941	448 191	1 386 564	209%
août	917 997	1 035 661	1 161 999	12%	11 623	14 022	7 682	-45%	527	784	412	-47%	1 574	654	456	-30%	931 720	1 051 120	1 170 549	11%
septembre	728 218	851 295	948 285	11%	190 698	97 281	235 048	142%	1 476	1 101	7 222	556%	807	693	419	-40%	921 198	950 370	1 190 973	25%
octobre	580 388	764 979	825 498	8%	215 419	315 373	256 447	-19%	5 894	5 117	14 002	174%	467	504	450	-11%	802 168	1 085 972	1 096 398	1%
novembre	486 127	664 727	706 146	6%	184 898	275 837	201 800	-27%	4 571	3 585	11 979	234%	344	453	353	-22%	675 939	944 601	920 278	-3%
décembre	462 541	609 076	625 090	3%	167 351	236 233	164 653	-30%	3 984	3 202	9 814	207%	302	423	284	-33%	634 178	848 934	799 841	-6%
janvier	408 429	503 233	497 493	-1%	140 897	199 792	120 936	-39%	2 638	2 488	7 141	187%	252	383	156	-59%	552 217	705 896	625 726	-11%
février	329 472	315 148			116 489	159 502			2 032	2 358			225	267			448 217	477 275		
mars	238 573	171 901			85 752	101 403			1 654	1 569			154	266			326 133	275 140		
avril	132 073	81 358			58 933	68 479			1 487	1 185			109	111			192 601	151 132		
mai	42 271	20 155			26 536	33 251			1 434	1 181			21	71			70 262	54 659		
juin	13 437	11 541			6 695	9 973			1 188	1 311			8	46			21 328	22 871		

Source : Etat2 consommation
unité: tonnes

mois	pois				féverole				lupin doux				cumul protéagineux			
	2012	2013	2014	%	2012	2013	2014	%	2012	2013	2014	%	2012	2013	2014	%
juillet	52 901	22 036	58 417	165%	334	540	1 253	132%					53 235	22 576	59 670	164%
août	71 022	65 593	64 457	-2%	11 733	16 346	13 722	-16%		46	96		82 755	81 985	78 275	-5%
septembre	48 439	52 115	51 803	-1%	26 111	30 322	29 465	-3%	14	32	125	294%	74 564	82 468	81 393	-1%
octobre	37 536	45 079	44 563	-1%	15 823	22 456	23 091	3%	14		55		53 372	67 535	67 709	0%
novembre	29 206	36 204	37 077	2%	11 563	19 437	19 241	-1%	6		57		40 775	55 641	56 375	1%
décembre	26 603	30 652	31 648	3%	9 626	16 859	15 384	-9%	6		57	#DIV/0!	36 235	47 512	47 089	-1%
janvier	21 309	22 960	24 999	9%	8 234	13 757	11 851	-14%	5		55	#DIV/0!	29 547	36 717	36 905	1%
février	18 025	16 332			6 270	10 284							24 294	26 616		
mars	14 563	9 332			3 551	5 505							18 114	14 837		
avril	7 638	4 755			1 987	2 600							9 624	7 355		
mai	2 505	1 568			608	701							3 113	2 269		
juin	808	1 095			152	382							960	1 477		

unité : tonne

Tournesol : stocks de dépôt

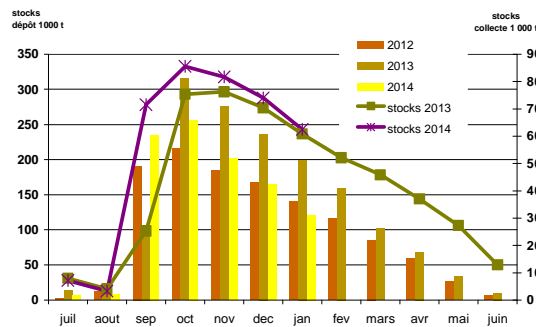

Pois : stocks de dépôt

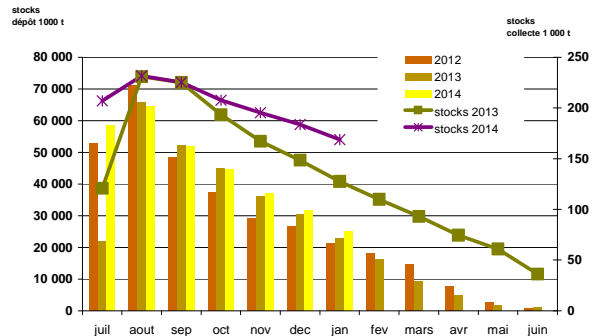

**Collectes, incorporations et stocks
régionaux
au 31 janvier 2015**

Marché des oléo-protéagineux
Février 2015

**Evolution régionale des incorporations et des stocks des fabricants d'aliments du bétail
fin janvier-2015**

Oléoprotéagineux et tourteaux

	cumul des incorporations						stocks							
	2009/10	2010/11	2011/12	2012/13	2013/14	2014/15	%	2009/10	2010/11	2011/12	2012/13	2013/14	2014/15	%
Ile-de-France	117	104	9		40	79	98%	27	142	7		91	176	93%
Champagne-Ardenne	1 358	2 198	978	1 469	959	57	-94%	94	89	52	37	22	1 996	-100%
Picardie	21	18 593	24 725	22 315	23 147	24 771	7%	7	1 418	844	1 657	1 261	1 996	58%
Haute-Normandie	646	4 239	12 241	39 905	41 064	40 066	-2%	62	246	318	868	943	1 313	39%
Centre	6 075	26 825	54 494	37 988	40 404	39 527	-2%	206	1 693	1 517	1 621	1 144	1 270	11%
Basse-Normandie	2 342	65 000	66 830	74 971	74 372	87 807	18%	12	1 873	2 426	1 860	2 159	1 996	-8%
Bourgogne	2 431	38 658	102 727	109 243	106 546	105 235	-1%	103	2 295	3 005	3 250	3 004	3 314	10%
Nord-Pas-de-Calais	1 692	15 322	85 057	94 503	93 541	94 061	1%	37	985	3 953	3 630	2 991	2 475	-17%
Lorraine	353	7 772	423	294	1 783	3 248	82%	28	826	462	466	391	58	-85%
Alsace		9 709	20 819	23 639	23 871	19 931	-17%	1	1 270	1 004	768	641	137	-79%
Franche-Comte	8	5 265	18 858	14 395	17 113	12 928	-24%		122	500	485	675	487	-28%
Pays-de-la-Loire	44 247	572 009	601 779	606 854	625 208	634 500	1%	2 390	21 106	19 356	19 268	19 532	17 277	-12%
Bretagne	126 256	740 459	1 339 514	1 308 703	1 378 592	1 333 628	-3%	5 072	55 290	46 000	46 513	40 906	33 521	-18%
Poitou-Charentes	13 311	250 137	245 064	241 097	250 458	259 735	4%	1 094	5 621	5 977	5 953	5 550	6 883	24%
Aquitaine	2 998	58 619	135 120	127 661	147 457	156 624	6%	102	3 527	4 034	3 899	3 600	4 638	29%
Midi-Pyrénées	2 050	40 106	37 009	60 094	45 011	48 738	8%	897	1 966	1 771	2 486	1 905	1 392	-27%
Limousin		10 672	22 762	22 294	23 447	33 765	44%	4	552	812	637	506	730	44%
Rhône-Alpes	11 590	54 244	129 174	125 463	128 718	118 952	-8%	580	4 774	4 457	4 365	5 121	3 717	-27%
Auvergne	1 971	33 699	57 220	86 180	86 401	71 975	-17%	286	2 510	3 144	3 937	3 680	2 611	-29%
Languedoc-Roussillon	2 151	4 082	5 473	3 803	625	10 200	1531%	112	227	241	201	69	367	435%
Provence-Alpes-Côte d'Azur	421	6 069	8 543	6 562	6 261	7 008	12%	84	551	391	289	358	347	-3%
Corses		96	210	195	228	175								
total FRANCE	220 035	1 963 878	2 969 028	3 007 627	3 115 245	3 103 010	0%	11 196	107 080	100 269	102 189	94 548	84 705	-10%

unité : tonnes

2011/12 et 2012/11 y compris totaux tourteaux

Source : Etat13 Aliments du bétail

Incorporations d'aliments du bétail par production

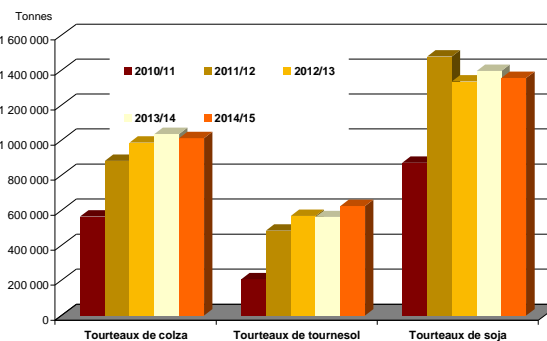
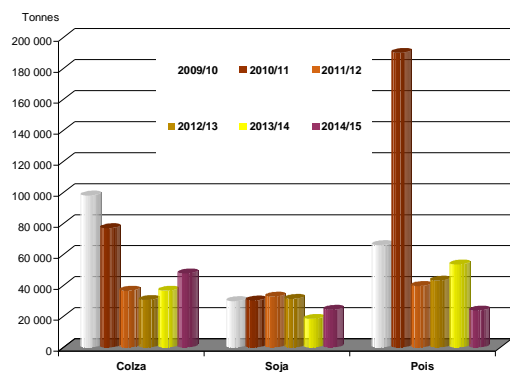

Evolution des FAB au 31 janvier : graines de colza

Evolutions des fabricants d'aliments du bétail fin janvier-2015

	Incorporations en colza												Campagnes		
	juil.	août	sept	oct	nov	déc	janv	févr	mars	avr	mai	juin	2013/14	2014/15	%
Centre	128	101	97	90	84	88	71						1 141	659	-42%
Basse-Normandie															
Bourgogne															
Nord-Pas-de-Calais															
Lorraine		238												238	
Franche-Comté															
Pays-de-la-Loire	833	1 166	1 459	1 342	1 141	1 223	1 171						5 843	8 335	43%
Bretagne	2 779	5 592	5 049	3 913	2 562	3 120	2 860						21 260	25 875	22%
Poitou-Charentes	926	941	1 056	1 122	991	1 084	1 024						5 297	7 144	35%
Aquitaine	147	383	649	748	740	666	540						2 060	3 874	88%
Midi-Pyrénées				4		1	5							10	
Limousin															
Rhône-Alpes	116	115	122	125	94	70	67						821	709	-14%
Auvergne	60	17	40	24	25	318	400						208	883	324%
Languedoc-Roussillon															
PACA															
France	4 988	8 554	8 472	7 369	5 637	6 570	6 138						36 630	47 727	30%

unité : tonnes

	Stocks en colza												Campagnes		
	juil.	août	sept	oct	nov	déc	janv	févr	mars	avr	mai	juin	2013/14	2014/15	%
Centre	76	66	61	31	38	40	58						75	58	-23%
Basse-Normandie															
Bourgogne															
Nord-Pas-de-Calais															
Lorraine															
Franche-Comté															
Pays-de-la-Loire	350	263	396	423	454	483	317						388	317	-18%
Bretagne	6 519	4 597	3 959	2 805	2 633	2 098	1 580						1 026	1 580	54%
Poitou-Charentes	328	380	400	375	347	542	415						376	415	10%
Aquitaine	1 314	1 209	2 341	1 758	1 058	580	301						3	301	11198%
Midi-Pyrénées															
Limousin															
Rhône-Alpes	71	48	54	22	34	77	61						37	61	67%
Auvergne	103	87	47	64	69	93	107						20	107	423%
Languedoc-Roussillon															
PACA															
France	8 761	6 650	7 257	5 477	4 633	3 913	2 839						1 924	2 839	48%

Source : Etat13 Aliments du bétail

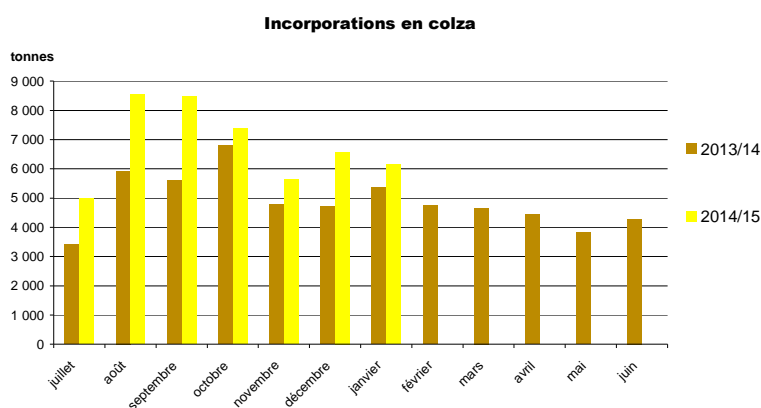

Sources : FranceAgriMer, Service structuration de données

CONJONCTURE de FranceAgriMer 2014 / **Marché des oléoprotéagineux** /6

Evolution des FAB au 31 janvier : graines de tournesol

Evolutions des fabricants d'aliments du bétail fin janvier-2015

	Incorporations en tournesol												Campagnes		
	juil.	août	sept	oct	nov	déc	janv	févr	mars	avr	mai	juin	2013/14	2014/15	%
Centre			1		0	20		0					192	21	-89%
Basse-Normandie															
Picardie	3	2		3		2		2		1			2	15	
Lorraine				28									16	28	74%
Alsace															
Franche-Comté															
Pays-de-la-Loire	702	506	482	608	529	558	465						3 901	3 849	-1%
Bretagne	117	9											473	126	-73%
Poitou-Charentes	163	136	117	157	114	121	82						848	890	5%
Midi-Pyrénées				0										0	
Limousin															
Rhône-Alpes	15	6	23	37	6	9	17						111	113	1%
Auvergne													95		-100%
PACA	0,6	0,5	12,1	2,7	1,8	11,8	16,3						82,9	45,8	-45%
France	1 000	660	664	808	672	702	581						5 721	5 088	-11%

unité : tonnes

	stocks en tournesol												Campagnes		
	juil.	août	sept	oct	nov	déc	janv	févr	mars	avr	mai	juin	2013/14	2014/15	%
Centre		4	4	4	4	3	8						6	8	38%
Basse-Normandie															
Picardie	20	18	15	13	11	9	8						37	8	
Lorraine															
Alsace															
Franche-Comté															
Pays-de-la-Loire	376	310	329	334	280	339	485						380	485	28%
Bretagne	9												91		-100%
Poitou-Charentes	37	49	43	57	34	39	62						94	62	-34%
Rhône-Alpes	10	6	15	5	2	5	4						6	4	-38%
Auvergne			153	398	235	37	40						125	40	-68%
Languedoc-Roussillon															
PACA	5	5	5	4	2	1	0						8	0	-99%
France	457	393	563	815	569	434	606						745	606	-19%

Source : Etat13 Aliments du bétail

Incorporations en tournesol

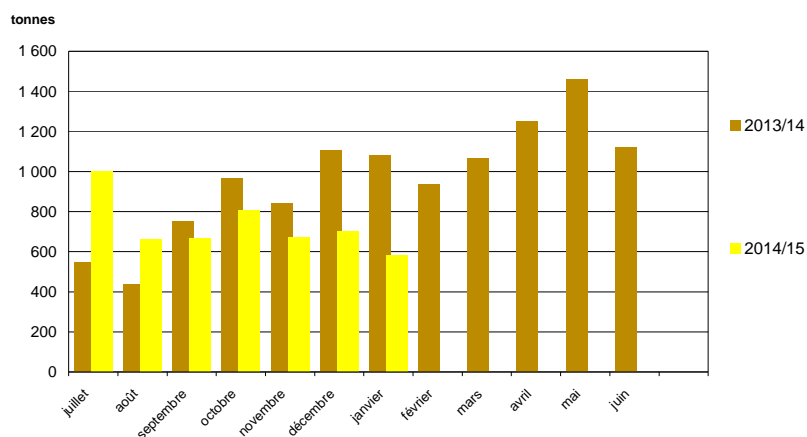

Evolution des FAB au 31 janvier : graines de soja

Evolutions des fabricants d'aliments du bétail fin janvier-2015

	Incorporations en soja											Campagnes			
	juil.	août	sept	oct	nov	déc	janv	févr	mars	avr	mai	juin	2013/14	2014/15	%
Champagne-Ardenne													959		-100%
Picardie															
Haute-Normandie	13	21	24	44	32	26	26					138	186	35%	
Centre	62	60	24	38	38	89	81					504	393	-22%	
Basse-Normandie	1	3	4	1	1	1	2					20	11	-44%	
Bourgogne	36	21	29	59	223	278	358					788	1 003	27%	
Nord-Pas-de-Calais												629		-100%	
Lorraine															
Alsace	3	1	2	2	1	1	2					20	13	-36%	
Pays-de-la-Loire	1 557	1 287	1 680	2 446	2 304	3 246	2 852					8 492	15 372	81%	
Bretagne	274	337	243	215	193	277	320					1 757	1 861	6%	
Poitou-Charentes	18	211	0	203	1	171	90					155	694	349%	
Aquitaine	3	1	2	1	1	3	3					35	14	-59%	
Midi-Pyrénées	7	39	8	22		155	149					65	380	489%	
Languedoc-Roussillon		2	6	4	145								158		
Rhône-Alpes	355	250	299	440	491	780	543					2 393	3 158	32%	
Auvergne	220	51	179	205	77	158	116					2 399	1 006	-58%	
PACA	13	11	11	13	13	19	19					71	99	40%	
France	2 561	2 295	2 513	3 691	3 522	5 204	4 561					18 424	24 347	32%	

unité : tonnes

	Stocks en soja											Campagnes			
	juil.	août	sept	oct	nov	déc	janv	févr	mars	avr	mai	juin	2013/14	2014/15	%
Champagne-Ardenne													22		-100%
Picardie															
Haute-Normandie	21	27	3	20	15	19	20					15	20	33%	
Centre	54	25	52	36	22	43	11					68	11	-83%	
Basse-Normandie	5	3	0	2	1	3	1					2	1	-65%	
Bourgogne		5	6	31	18	68	38					21	38	77%	
Nord-Pas-de-Calais												11		-100%	
Lorraine															
Alsace	9	8	6	4	15	13	11					4	11	223%	
Franche-Comté															
Pays-de-la-Loire	1 069	780	654	1 160	1 044	652	818					1 460	818	-44%	
Bretagne	212	179	170	177	169	238	194					139	194	40%	
Poitou-Charentes	479	495	333	582	551	385	299					31	299	874%	
Aquitaine	2	5	2	5	4	6	12					29	12	-57%	
Midi-Pyrénées	7	1													
Limousin															
Rhône-Alpes	303,17	172,95	171,55	248,73	311,04	333,33	195,2					165,91	195,2	18%	
Auvergne	112,95	148,11	108,74	36,02	93,9	121,3	100,7					160,85	100,7	-37%	
PACA	10	28	15,5	2,5	12	19	24,5					18	24,5	36%	
France	2 284	1 877	1 522	2 305	2 255	1 899	1 724					2 146	1 724	-20%	

Source : Etat13 Aliments du bétail

Incorporations en soja

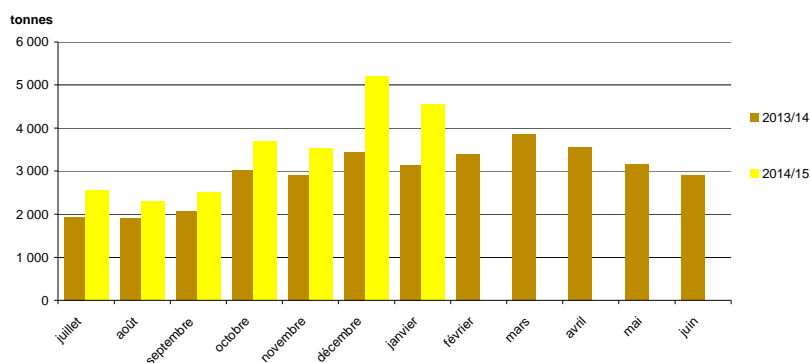

Sources : FranceAgriMer, Service structuration de données

CONJONCTURE de FranceAgriMer 2014 / **Marché des oléoprotéagineux** / 8

Evolution des FAB au 31 janvier : graines de lin

Evolutions des fabricants d'aliments du bétail fin janvier-2015

	Incorporations en lin												Campagnes		
	juil.	août	sept	oct	nov	déc	janv	févr	mars	avr	mai	juin	2013/14	2014/15	%
Poitou-Charentes															
Aquitaine															
Midi-Pyrénées				62	18		49	53					222	181	-19%
Auvergne															
France				62	18		49	53					222	181	-19%

unité : tonnes

	Stocks en lin												Campagnes		
	juil.	août	sept	oct	nov	déc	janv	févr	mars	avr	mai	juin	2013/14	2014/15	%
Pays-de-la-Loire															
Bretagne															
Poitou-Charentes															
Aquitaine															
France															

Source : Etat13 Aliments du bétail

Incorporations en lin

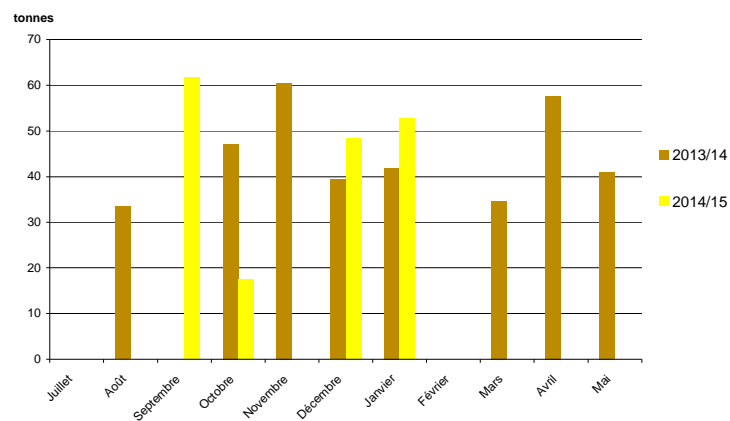

Evolution des FAB au 31 janvier : pois

Evolutions des fabricants d'aliments du bétail fin janvier-2015

	Incorporations en pois											Campagnes			
	juil.	août	sept	oct	nov	déc	janv	févr	mars	avr	mai	juin	2013/14	2014/15	%
Ile-de-France															
Champagne-Ardenne							57							57	
Picardie	8	22	11	17	10	15	9						3	92	
Haute-Normandie	13	6	11	9	5	6							245	50	-80%
Centre	6	53	69	119	52	75							635	373	-41%
Basse-Normandie	4	4	2	1									1 293	12	-99%
Bourgogne	1	2	7		5	6	0						12	21	74%
Nord-Pas-de-Calais	31		26			2	2						10	61	490%
Lorraine	8	8											97	16	-83%
Alsace															
Franche-Comté	28	3	3	26	15	27	16						1 089	117	-89%
Pays-de-la-Loire	380	336	604	648	619	587	432						7 998	3 605	-55%
Bretagne	977	2 254	2 645	2 044	1 539	1 841	1 245						34 851	12 545	-64%
Poitou-Charentes	81	69	123	104	98	173	138						902	785	-13%
Aquitaine	30	346	435	353	292	215	204						475	1 874	295%
Midi-Pyrénées	10	26	20	15	85	108	106						511	369	-28%
Limousin	31	59	18	54	30	60	57						176	310	76%
Rhône-Alpes	100	70	194	103	97	135	72						1 754	770	-56%
Auvergne	123	179	254	260	321	464	291						2 521	1 894	-25%
Languedoc-Roussillon	92	61	75	81	85	95	95						591	584	-1%
PACA	16	12	16	10	12	14	10						131	88	-33%
Corse	33	31	38	41	25	6							228	175	-23%
France	1 973	3 541	4 551	3 884	3 290	3 827	2 733						53 521	23 799	-56%

unité : tonnes

	Stocks en pois											Campagnes			
	juil.	août	sept	oct	nov	déc	janv	févr	mars	avr	mai	juin	2013/14	2014/15	%
Ile-de-France	48	25	30	32	21	11	19						12	19	60%
Champagne-Ardenne															
Picardie	46	24	13	27	17	31	23						26	23	-12%
Haute-Normandie	7	31	20	11	6								5		-100%
Centre		70	90	1	54										
Basse-Normandie	3	3	1	2	2	2	2						83	2	-97%
Bourgogne	19	7	9	9	12	6	3						8	3	-68%
Nord-Pas-de-Calais						12	10						1	10	1150%
Lorraine	23	14	14	14	14	14	14						201	14	-93%
Alsace															
Franche-Comté		10	20	7	4	12	22						20	22	7%
Pays-de-la-Loire	238	193	238	199	224	277	251						409	251	-39%
Bretagne	877	447	693	1 048	1 508	1 248	1 355						2 396	1 355	-43%
Poitou-Charentes	67	84	52	71	31	89	62						72	62	-14%
Aquitaine	27	68	50	108	68	145	30						18	30	68%
Midi-Pyrénées	98	73	61	50	76	49	57						28	57	104%
Limousin													5		-100%
Rhône-Alpes	74	129	90	90	77	53	49						93	49	-47%
Auvergne	329	335	351	353	321	241	187						63	187	197%
Languedoc-Roussillon	40	60	33	46	45	58	52						57	52	-9%
PACA	23	32	42	32	52	43	33						33	33	
France	1 919	1 605	1 807	2 100	2 532	2 292	2 168						3 529	2 168	-39%

Source : Etat13 Aliments du bétail

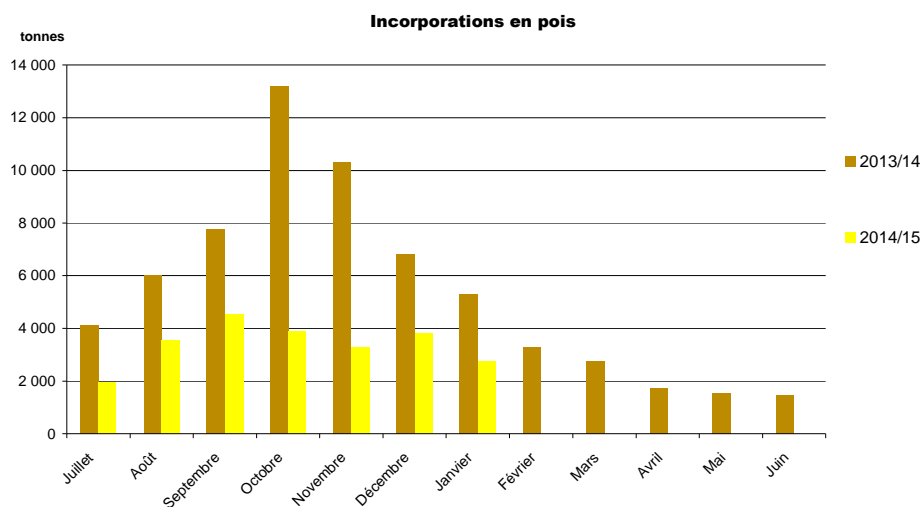

Sources : FranceAgriMer, Service structuration de données

CONJONCTURE de FranceAgriMer 2014 / **Marché des oléoprotéagineux** /10

Evolution des FAB au 31 janvier : féveroles

Evolutions des fabricants d'aliments du bétail fin janvier-2015

	Incorporations en féveroles												Campagnes		
	juil.	août	sept	oct	nov	déc	janv	févr	mars	avr	mai	juin	2013/14	2014/15	%
Picardie	14	7	1	11	20	10	35						46	97	114%
Centre	127	76	78	114	116	159	156						365	825	126%
Nord-Pas-de-Calais	11	7	109	13	5		4						138	147	6%
Lorraine													80		-100%
Pays-de-la-Loire	212	181	201	227	194	253	260						1 008	1 526	51%
Bretagne	310	387	362	421	250	275	270						1 936	2 274	17%
Poitou-Charentes	114	169	188	208	192	167	142						14	1 180	
Aquitaine	26													26	
Midi-Pyrénées	2	2	2	2	2	2	2						10	14	45%
Limousin															
Rhône-Alpes	206	218	199	185	163	187	140						984	1 298	32%
Auvergne		2	1	1	1	1	2						813	8	-99%
Languedoc-Roussillon	84	89	93	115	93	137	149							761	
France	1 106	1 138	1 234	1 294	1 035	1 192	1 158						5 392	8 156	51%

unité : tonnes

	Stocks en féveroles												Campagnes		
	juil.	août	sept	oct	nov	déc	janv	févr	mars	avr	mai	juin	2013/14	2014/15	%
Picardie	8	18	78	70	56	46	30						44	30	71%
Centre	198	151	154	210	153	23	71						86	0	-100%
Nord-Pas-de-Calais	0	0	0	0	0	0	0						79,6		-100%
Lorraine													64	51	-21%
Pays-de-la-Loire	112	80	75	74	66	72	51						99	309	211%
Bretagne	93	88	103	162	385	326	309						18	52	194%
Poitou-Charentes	24	35	61	21	33	49	52						34	17	-50%
Rhône-Alpes	249	235	237	236	208	194	17						86	4	-96%
Auvergne	11	9	8	7	7	5	4							22	
Languedoc-Roussillon	27	17	40	51	70	18	22								
France	721	634	756	832	978	733	556						512	556	9%

Source : Etat13 Aliments du bétail

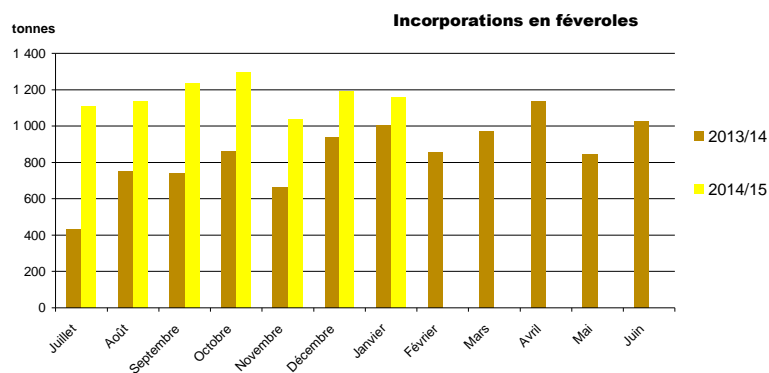

11/ **Marché oléoprotéagineux** > Edition 2014 @ FranceAgriMer/

Sources : FranceAgriMer, Service structuration de données

Evolution des FAB au 31 janvier : lupins

Evolutions des fabricants d'aliments du bétail fin janvier-2015

	Incorporations en lupin											Campagnes			
	juil.	août	sept	oct	nov	déc	janv	févr	mars	avr	mai	juin	2013/14	2014/15	%
Bretagne															
Aquitaine															
Rhône-Alpes		2	0	18	3	16	16						129	54	-58%
France		2	0	18	3	16	16						129	54	-58%

unité : tonnes

	Stocks en lupin											Campagnes			
	juil.	août	sept	oct	nov	déc	janv	févr	mars	avr	mai	juin	2013/14	2014/15	%
Bretagne															
Aquitaine															
Rhône-Alpes		12	12	12	156	155	139						20		-100%
France		12	12	12	156	155	139						20		-100%

Source : Etat13 Aliments du bétail

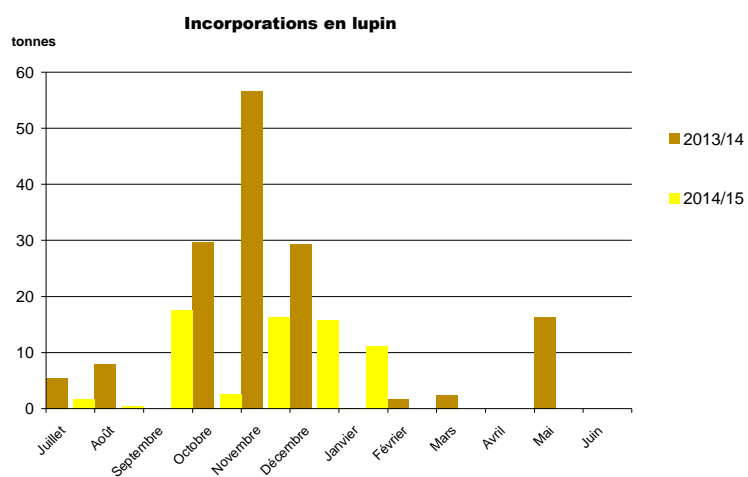

Sources : FranceAgriMer, Service structuration de données

CONJONCTURE de FranceAgriMer 2014 / **Marché des oléoprotéagineux** /12

Evolution des FAB au 31 janvier: tourteaux de colza

Evolutions des fabricants d'aliments du bétail fin janvier-2015

	Incorporations tourteaux colza											Campagnes			
	juil.	août	sept	oct	nov	déc	janv	févr	mars	avr	mai	juin	2013/14	2014/15	%
Ile-de-France													8 242	8 204	0%
Picardie	933	797	1 729	1 070	1 094	1 307	1 274						19 916	20 469	3%
Haute-Normandie	2 200	2 143	2 630	3 452	3 314	3 585	3 144						8 010	8 958	12%
Centre	1 225	1 089	1 129	1 295	1 217	1 512	1 492						34 946	44 107	26%
Basse-Normandie	4 491	5 884	6 017	6 902	6 879	6 153	7 782						49 397	48 245	-2%
Bourgogne	6 024	5 662	6 393	6 892	7 186	8 079	8 010						37 588	38 523	2%
Nord-Pas-de-Calais	4 297	4 321	5 019	5 987	5 605	6 592	6 702						454	1 168	157%
Lorraine	210		217	372	369								10 579	9 257	-12%
Alsace	1 204	1 318	1 312	1 571	1 404	1 871	579						8 321	6 568	-21%
Franche-Comté	892	847	971	1 203	753	950	953								
Pays-de-la-Loire	24 157	25 473	25 751	28 272	27 047	30 685	27 874						188 234	189 259	1%
Bretagne	49 923	53 304	54 989	60 720	63 888	66 405	63 061						440 395	412 292	-6%
Poitou-Charentes	9 978	9 842	10 118	10 705	9 766	10 671	9 322						69 822	70 402	1%
Aquitaine	4 979	6 870	6 922	10 410	6 759	7 566	6 541						52 866	50 048	-5%
Midi-Pyrénées	1 433	2 465	2 208	2 425	2 072	2 283	2 219						16 397	15 106	-8%
Limousin	2 451	2 166	2 275	2 526	2 455	2 873	2 735						11 792	17 480	48%
Rhône-Alpes	4 838	4 562	5 265	5 594	5 405	6 133	4 877						39 672	36 674	-8%
Auvergne	3 653	3 706	4 060	4 284	4 371	5 154	4 902						37 995	30 130	-21%
Languedoc-Roussillon	298	419	486	516	637	636	538							3 529	
PACA	285	288	291	302	291	330	288						1 361	2 076	-52%
France	123 469	131 157	137 782	154 497	150 512	162 785	152 291						1 035 986	1 012 494	2%

unité : tonnes

	Stocks en tourteaux colza											Campagnes			
	juil.	août	sept	oct	nov	déc	janv	févr	mars	avr	mai	juin	2013/14	2014/15	%
Ile-de-France	28	27	16	28	35	32	41						20	41	103%
Picardie	296	365	723	649	624	723	686						503	686	36%
Haute-Normandie	491	292	318	300	465	397	468						215	468	118%
Centre	197	281	203	200	151	217	208						238	208	-13%
Basse-Normandie	731	902	720	653	1 186	871	982						1 014	982	-3%
Bourgogne	1 222	1 116	1 093	1 077	1 054	1 392	1 475						1 339	1 475	10%
Nord-Pas-de-Calais	706	900	1 009	761	1 127	1 291	564						667	564	-15%
Lorraine															
Alsace	203	105	208	199	296	208	29						118	29	-76%
Franche-Comté	188	165	73	166	155	315	154						249	154	-38%
Pays-de-la-Loire	3 722	3 751	4 258	3 190	4 103	4 122	3 126						4 395	3 126	-29%
Bretagne	8 304	11 189	12 088	12 023	12 906	10 928	10 093						12 314	10 093	-18%
Poitou-Charentes	1 388	1 135	1 343	1 146	1 256	1 407	1 324						1 240	1 324	7%
Aquitaine	933	1 097	1 075	1 228	1 418	1 622	1 399						1 113	1 399	26%
Midi-Pyrénées	381	325	358	375	459	381	236						512	236	-54%
Limousin	351	370	418	377	351	546	282						184	282	54%
Rhône-Alpes	1 191	983	1 002	911	895	977	1 060						1 206	1 060	-12%
Auvergne	882	822	679	712	670	1 050	713						1 000	713	-29%
Languedoc-Roussillon	105	108	138	105	89	63	42							42	
PACA	30	36	37	50	52	87	38						31	38	23%
France	21 348	23 967	25 759	24 150	27 292	26 629	22 919						26 357	22 919	-13%

Source : Etat13 Aliments du bétail

Incorporations en tourteaux colza

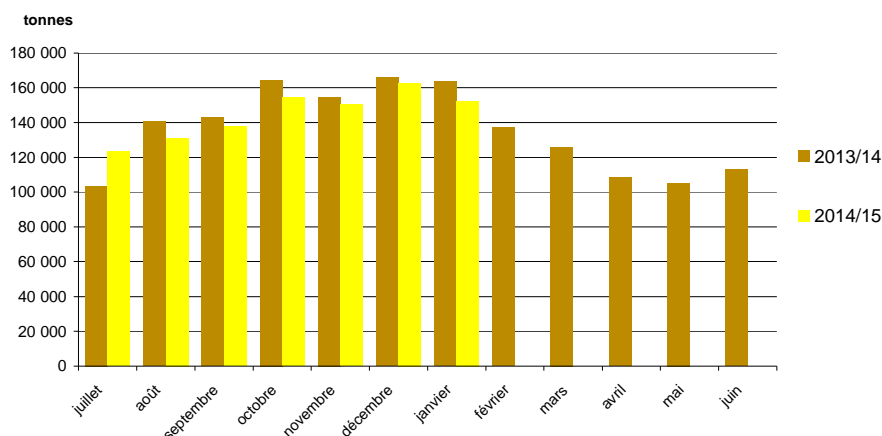

Sources : FranceAgriMer, Service structuration de données
13/ **Marché oléoprotéagineux** > Edition 2014 @ FranceAgriMer/

Evolution des FAB au 31 janvier : tourteaux de tournesol

Evolutions des fabricants d'aliments du bétail fin janvier-2015

	Incorporations tourteaux tournesol											Campagnes			
	juil.	août	sept	oct	nov	déc	janv	févr	mars	avr	mai	juin	2013/14	2014/15	%
Ile-de-France													40		
Picardie	972	682	1 264	871	756	993	864						5 407	6 403	18%
Haute-Normandie	557	469	369	431	411	427	408						3 700	3 072	-17%
Centre	1 442	1 150	1 061	933	770	887	934						7 455	7 177	-4%
Basse-Normandie	2 577	2 026	2 009	1 820	1 611	1 793	1 805						11 112	13 641	23%
Bourgogne	3 479	2 644	2 823	2 995	3 048	3 566	3 659						20 191	22 213	10%
Nord-Pas-de-Calais	2 320	1 847	1 926	1 915	1 623	2 166	2 115						14 347	13 912	-3%
Lorraine	90	59		28	57								256	234	-9%
Alsace	568	368	385	451	401	500	86						3 201	2 759	-14%
Franche-Comté	330	297	414	501	224	273	259						2 938	2 297	-22%
Pays-de-la-Loire	17 232	14 203	14 321	15 538	14 196	17 413	17 699						98 411	110 601	12%
Bretagne	38 207	31 634	32 324	33 404	29 660	37 241	38 792						219 216	241 262	10%
Poitou-Charentes	9 815	8 240	8 466	9 228	8 129	10 089	10 247						57 103	64 214	12%
Aquitaine	9 149	7 694	6 670	8 756	7 914	9 313	9 794						47 552	59 290	25%
Midi-Pyrénées	1 996	2 537	1 858	2 318	2 131	2 560	2 683						12 525	16 083	28%
Limousin	882	687	758	892	809	1 099	1 083						5 668	6 210	10%
Rhône-Alpes	5 051	4 273	4 393	4 553	4 576	5 416	3 354						28 723	31 616	10%
Auvergne	2 569	2 220	2 331	2 796	2 684	3 478	3 383						22 451	19 460	-13%
Languedoc-Roussillon	410	243	264	294	264	412	425						34	2 312	6622%
PACA	248	214	186	208	180	238	205						1 173	1 479	26%
France	97 892	81 486	81 822	87 934	79 443	97 865	97 795						561 502	624 237	11%

unité : tonnes

	Stocks en tourteaux tournesol											Campagnes			
	juil.	août	sept	oct	nov	déc	janv	févr	mars	avr	mai	juin	2013/14	2014/15	%
Ile-de-France	14	30	23	13	26	30	50						16	50	225%
Champagne-Ardenne															
Picardie	264	247	398	390	466	423	404						191	404	111%
Haute-Normandie	98	129	187	120	105	163	131						64	131	105%
Centre	240	237	187	205	312	293	280						246	280	14%
Basse-Normandie	492	488	329	297	298	300	318						391	318	-19%
Bourgogne	595	757	387	448	398	846	854						648	854	32%
Nord-Pas-de-Calais	755	418	626	423	478	786	605						910	605	-34%
Lorraine	10	10	10	10	10	10	10						35	10	-73%
Alsace	126	43	85	34	120	108	2						147	2	-99%
Franche-Comté	103	93	82	56	78	93	149						163	149	-9%
Pays-de-la-Loire	4 042	4 199	3 609	3 362	3 251	4 160	3 977						3 310	3 977	20%
Bretagne	10 355	10 146	8 942	11 618	7 988	12 302	7 610						12 842	7 610	-41%
Poitou-Charentes	1 316	1 594	1 578	1 664	1 390	1 745	1 857						1 007	1 857	84%
Aquitaine	1 450	929	959	1 379	1 319	1 409	1 233						952	1 233	29%
Midi-Pyrénées	432	310	427	444	478	419	340						413	340	-18%
Limousin	156	160	179	160	150	286	152						118	152	28%
Rhône-Alpes	1 083	974	928	958	850	747	643						912	643	-29%
Auvergne	789	591	555	678	635	629	672						928	672	-28%
Languedoc-Roussillon	43	63	59	49	90	92	70						12	70	494%
PACA	60	20	56	40	88	41	99						35	99	181%
France	22 423	21 436	19 606	22 348	18 529	24 881	19 453						23 340	19 453	-17%

Source : Etat13 Aliments du bétail

Incorporations en tourteaux tournesol

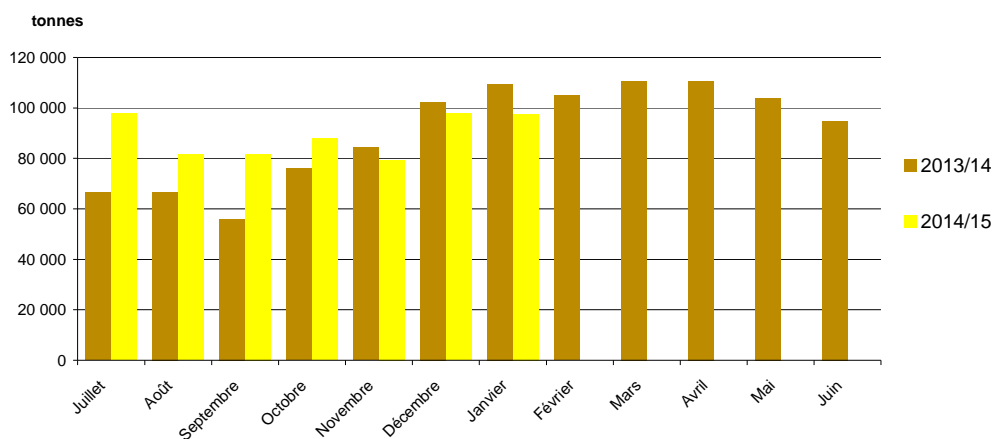

CONJONCTURE de FranceAgriMer 2014 / **Marché des oléoprotéagineux** /14
Sources : FranceAgriMer, Service structuration de données

Evolution des FAB au 31 janvier: tourteaux de soja

Evolutions des fabricants d'aliments du bétail fin janvier-2015

	Incorporations en tourteaux soja												Campagnes		
	juil.	août	sept	oct	nov	déc	janv	févr	mars	avr	mai	juin	2013/14	2014/15	%
Ile-de-France						79								79	
Picardie	1 387	953	2 003	1 255	1 201	1 587	1 575						9 447	9 961	5%
Haute-Normandie	2 047	1 757	2 002	2 605	2 646	2 774	2 457						17 065	16 288	-5%
Centre	3 536	3 022	2 769	3 040	2 787	2 933	3 033						22 102	21 120	-4%
Basse-Normandie	3 178	3 384	4 412	4 298	5 003	4 752	4 760						26 842	29 787	11%
Bourgogne	4 851	4 314	4 736	4 997	4 700	5 115	5 039						36 157	33 752	-7%
Nord-Pas-de-Calais	5 452	5 061	5 594	6 079	5 986	6 811	6 435						40 829	41 418	1%
Lorraine	367	267	276	312	342								880	1 564	78%
Alsace	1 157	1 053	1 108	1 334	1 166	1 578	506						10 071	7 902	-22%
Franche-Comté	449	412	538	721	472	654	700						4 765	3 947	-17%
Pays-de-la-Loire	43 700	39 707	40 325	44 740	41 042	46 695	44 840						310 081	301 049	-3%
Bretagne	87 798	82 153	85 003	96 056	89 603	99 215	97 566						658 706	637 393	-3%
Poitou-Charentes	16 171	15 376	16 285	17 844	15 440	16 530	16 770						116 316	114 415	-2%
Aquitaine	6 301	5 320	5 468	6 132	5 727	6 260	6 291						44 471	41 497	-7%
Midi-Pyrénées	1 964	2 695	1 970	2 413	2 483	2 541	2 530						15 245	16 596	9%
Limousin	1 304	1 238	1 228	1 428	1 346	1 672	1 548						5 810	9 765	68%
Rhône-Alpes	6 921	5 996	6 217	6 862	6 043	6 657	5 729						54 072	44 425	-18%
Auvergne	2 590	2 180	2 455	2 640	2 658	2 976	3 091						19 914	18 590	-7%
Languedoc-Roussillon	324	284	365	418	454	467	544							2 856	
PACA	536	447	471	467	378	460	461						3 443	3 221	-6%
France	190 032	175 619	183 226	203 637	189 478	209 677	203 876						1 396 215	1 355 545	-3%

unité : tonnes

	Stocks en tourteaux soja												Campagnes		
	juil.	août	sept	oct	nov	déc	janv	févr	mars	avr	mai	juin	2013/14	2014/15	%
Ile-de-France	36	37	41	66	43	82	65						43	65	51%
Picardie	578	669	1 116	992	867	928	846						502	846	69%
Haute-Normandie	673	543	439	436	701	905	694						644	694	8%
Centre	510	583	530	594	630	581	633						466	633	36%
Basse-Normandie	670	599	628	597	952	695	658						631	658	4%
Bourgogne	1 170	1 086	1 018	1 010	933	792	945						987	945	-4%
Nord-Pas-de-Calais	1 189	1 604	1 802	1 017	1 439	1 616	1 295						1 316	1 295	-2%
Lorraine	34	34	34	34	34	34	34						76	34	-55%
Alsace	238	357	268	235	348	288	95						373	95	-75%
Franche-Comté	180	146	129	147	119	202	163						242	163	-33%
Pays-de-la-Loire	8 311	7 840	7 843	7 274	8 412	9 504	8 144						9 006	8 144	-10%
Bretagne	14 003	12 299	12 472	12 692	12 507	16 136	12 380						11 999	12 380	3%
Poitou-Charentes	3 097	2 913	2 814	2 733	2 799	3 094	2 812						2 714	2 812	4%
Aquitaine	1 582	1 567	1 674	1 681	1 530	1 775	1 663						1 485	1 663	12%
Midi-Pyrénées	668	597	699	602	618	660	760						952	760	-20%
Limousin	246	309	305	316	253	303	296						198	296	49%
Rhône-Alpes	2 394	2 380	2 312	1 841	2 087	1 941	1 662						2 606	1 662	-36%
Auvergne	888	954	868	896	749	1 057	785						1 286	785	-39%
Languedoc-Roussillon	89	187	146	219	235	202	181							181	
PACA	225	243	205	272	181	154	153						234	153	-35%
France	36 780	34 948	35 344	33 657	35 437	40 949	34 266						35 759	34 266	-4%

Source : Etat13 Aliments du bétail

Incorporations en tourteaux soja

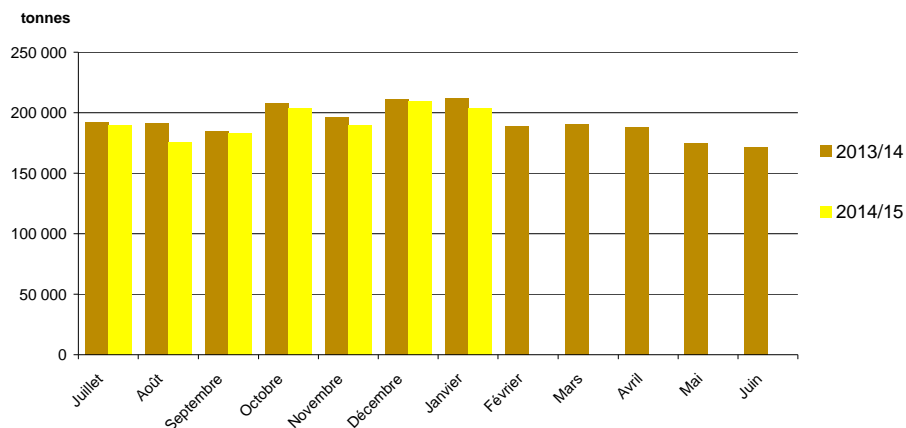

Sources : FranceAgriMer, Service structuration de données

15/ **Marché oléoprotéagineux** > Edition 2014 @ FranceAgriMer/

Evolution des FAB au 31 janvier : tourteaux de lin

Evolutions des fabricants d'aliments du bétail fin janvier-2015

	Incorporations tourteaux lin												Campagnes		
	juil.	août	sept	oct	nov	déc	janv	févr	mars	avr	mai	juin	2013/14	2014/15	%
Basse-Normandie	27	24	33	28	37	52	47						158	249	-36%
Pays-de-la-Loire	144	117	170	151	88	120	112						1 242	904	37%
Midi-Pyrénées													37		
Rhône-Alpes	1	7	22	40	29	29	7						59	135	-56%
Auvergne	0		0	1	0	1	0						5	4	30%
France	173	148	226	220	155	203	167						1 500	1 291	16%

unité : tonnes

	Stocks en tourteaux lin												Campagnes		
	juil.	août	sept	oct	nov	déc	janv	févr	mars	avr	mai	juin	2013/14	2014/15	%
Basse-Normandie	49	30	23	20	15	28	35						38	35	8%
Lorraine															
Pays-de-la-Loire	121	120	120	57	86	104	109						121	109	11%
Rhône-Alpes	46	78	82	92	86	68	25						41	25	63%
Auvergne	7	6	6	5	4	3	3						11	3	249%
Picardie													2,43		
France	223	235	230	174	192	203	173						214	173	24%

Source : Etat13 Aliments du bétail

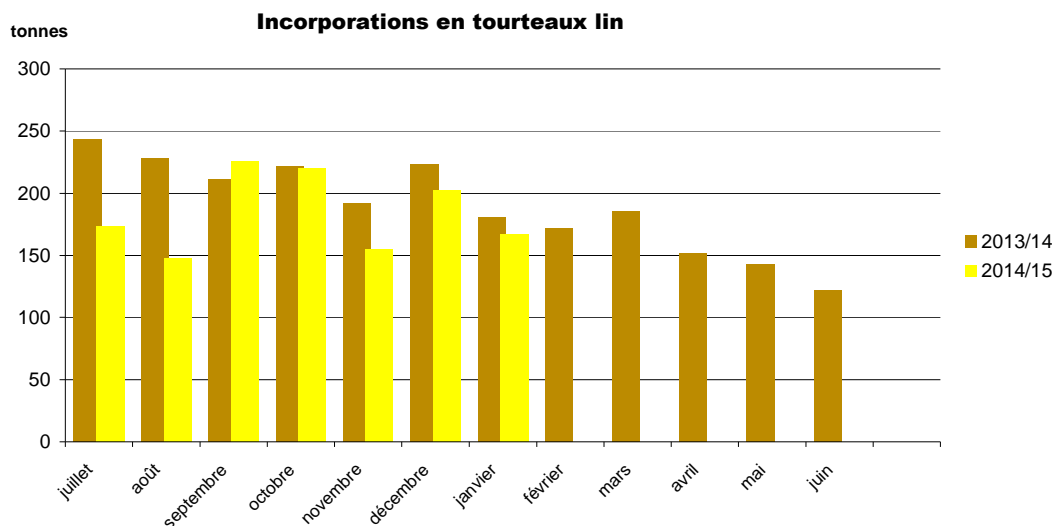

Sources : FranceAgriMer, Service structuration de données
 CONJONCTURE de FranceAgriMer 2014 / **Marché des oléoprotéagineux** /16

Colza

Evolution régionale de la collecte et des stocks de collecte

situation provisoire fin janvier-2015 récolte 2013 et 2014

Régions	juil	août	sept	oct	nov	déc	janv	févr	mars	avr	mai	juin	dont semences 2013	dont semences 2014	total* 2013	total* 2014	%	
Ile-de-France	176 943	14 009	16 033	13 907	9 879	6 618	9 137								213 461	246 526	15%	
Champagne-Ardenne	612 868	11 273	16 773	9 474	13 975	8 667	16 057								528 593	688 078	30%	
Picardie	327 662	39 586	37 859	29 861	17 471	12 840	14 006								440 147	479 286	9%	
Haute-Normandie	89 541	46 541	25 720	16 221	15 874	11 913	16 010								219 857	221 819	1%	
Centre	378 686	93 251	77 303	46 828	47 839	49 650	63 747						94	146	558 088	757 305	36%	
Basse-Normandie	45 268	39 948	13 828	7 716	8 916	8 927	9 517								125 966	134 120	6%	
Bourgogne	376 028	13 389	22 213	9 110	15 842	15 465	22 443							109	368 191	474 490	29%	
Nord-Pas-de-Calais	29 655	28 863	16 804	9 345	10 857	5 714	6 936						5 450	7 544	122 080	108 174	-11%	
Lorraine	308 613	12 806	17 196	14 647	12 403	11 955	18 446								200 014	396 066	98%	
Alsace	10 084	1 756	139	192	46										9 235	12 217	32%	
Franche-Comté	78 144	2 328	3 413	3 413	3 076	4 785	5 248								79 632	100 406	26%	
Pays-de-la-Loire	96 712	27 385	9 843	8 761	13 693	11 026	7 906						2 595	2 812	143 864	175 326	22%	
Bretagne	97 281	18 264	2 073	2 688	1 891	2 462	2 422								135 055	127 080	-6%	
Poitou-Charentes	243 943	20 572	8 518	7 360	6 508	5 417	7 705						375	799	163 944	300 022	83%	
Aquitaine	21 377	731	508	214	347	849	281						1 446	1 101	16 705	24 307	46%	
Midi-Pyrénées	72 414	6 274	5 549	3 972	3 616	3 445	5 476						5 422	5 373	96 880	100 745	4%	
Limousin	6 558	1 117	778	216	81	354	45								7 260	9 149	26%	
Rhône-Alpes	60 735	1 056	522	492	307	676	642						785	691	53 785	64 428	20%	
Auvergne	24 986	3 015	1 937	2 250	1 417	1 513	1 791						41		26 717	36 909	38%	
Languedoc-Roussillon	5 536	437	275	47	60	587	180						1 177	839	10 369	7 121	-31%	
PACA	4 653	274	21	5	3	186							9	279	4 843	5 140	6%	
Dom																		
Total	3 067 677	382 874	276 304	186 717	184 099	163 049	207 994						17 395	19 718	3 524 714	4 468 713	27%	

(1) départements non précisés
* y compris bio et semencés

Régions	juil	août	sept	oct	nov	déc	janv	févr	mars	avr	mai	juin	dont semences 2013	dont semences 2014	Stocks* 2013	Stocks* 2014	%
Ile-de-France	139 976	124 275	104 160	93 477	81 599	62 792	44 313								29 061	44 313	52%
Champagne-Ardenne	516 287	476 854	437 118	390 347	328 434	245 054	193 706								166 819	193 706	16%
Picardie	315 538	324 891	306 272	288 257	246 794	218 911	173 394								144 922	173 394	20%
Haute-Normandie	96 047	109 570	111 385	95 874	78 787	66 424	46 270								50 130	46 270	-8%
Centre	331 351	363 803	353 143	333 126	303 577	266 954	232 395								153 638	232 395	51%
Basse-Normandie	30 826	45 841	38 753	20 513	21 159	22 294	27 442								28 094	27 442	-2%
Bourgogne	310 305	275 564	252 813	206 164	182 230	144 447	120 037								67 260	120 037	78%
Nord-Pas-de-Calais	49 055	63 052	81 285	78 693	72 499	50 870	37 273						2 668	3 808	42 355	37 273	-12%
Lorraine	317 601	279 384	258 718	252 044	236 378	205 924	152 819								100 109	152 819	53%
Alsace	43 947	49 671	41 243	21 803	13 802	20 454	10 629								11 537	10 629	-8%
Franche-Comté	40 692	30 477	29 078	29 021	29 631	29 056	26 542								11 475	26 542	131%
Pays-de-la-Loire	89 720	97 781	90 354	63 485	44 085	38 670	32 002						1 359	724	46 038	32 002	-30%
Bretagne	73 208	63 358	53 074	34 818	28 788	24 354	20 405								22 693	20 405	-10%
Poitou-Charentes	236 398	242 676	215 671	209 680	187 357	169 217	147 454						146	25	62 209	147 454	137%
Aquitaine	23 699	21 422	20 624	19 399	18 730	17 585	17 375						5 721	9 257	14 202	17 375	22%
Midi-Pyrénées	42 324	35 318	35 907	36 298	29 862	25 269	20 962						1 594	1 891	32 493	20 962	-35%
Limousin	1 361	1 425	1 331	739	411	367	320								586	320	-45%
Rhône-Alpes	50 077	44 056	39 080	35 679	31 740	24 487	19 007						35	1	16 234	19 007	17%
Auvergne	22 592	17 898	12 239	10 648	9 045	7 206	6 217								8 468	6 217	-27%
Languedoc-Roussillon	10 529	10 493	10 517	10 351	8 386	7 694	5 936						114	184	7 692	5 936	-23%
PACA	3 177	2 792	2 656	2 526	2 468	1 930	716								1 486	716	-52%
Dom																	
Total	2 744 709	2 680 600	2 495 422	2 232 942	1 955 763	1 650 012	1 335 216						11 638	15 891	1 017 499	1 335 216	31%

Source : Etat2 consommation
unité: tonnes

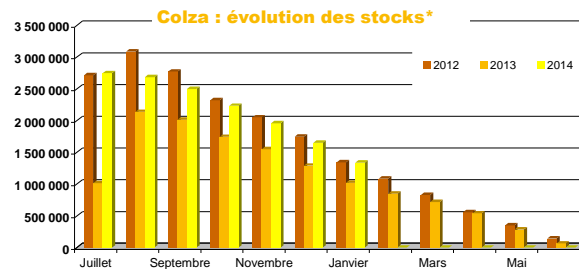
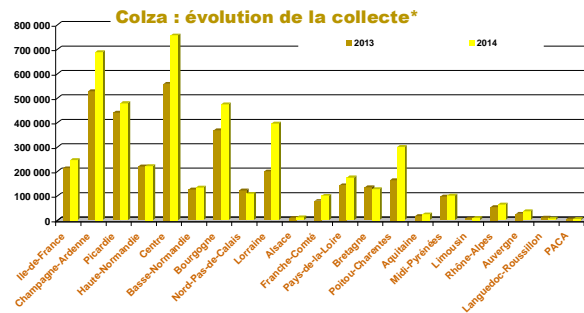

Sources : FranceAgriMer, Service structuration de données

CONJONCTURE de FranceAgriMer 2014 / Marché des oléo-protéagineux /11

Tournesol

Evolution régionale de la collecte et des stocks de collecte

situation provisoire fin janvier-2015 récolte 2013 et 2014

Régions	juil	août	sept	oct	nov	déc	janv	févr	mars	avr	mai	juin	dont semences 2012	dont semences 2013	total* 2012	total* 2013	%		
Ile-de-France			3 052	2 911	209	103	78								7 354	6 353	-14%		
Champagne-Ardenne			17 926	9 022	139	84	125								30 117	27 295	-9%		
Picardie			578	487	54	157									1 776	1 276	-28%		
Haute-Normandie	67		20	92	15	3									255	197	-23%		
Centre	825	312	53 599	54 248	19 082	9 511	9 917								183 874	147 494	-20%		
Basse-Normandie	21	67	45	732	239	164	49								2 059	1 317	-36%		
Bourgogne	73		28 786	15 865	1 243	286	872								45 425	47 124	4%		
Nord-Pas-de-Calais															7				
Lorraine			11 784	10 492	773	258	291								36 650	23 596	-36%		
Alsace			593	114											904	708	-22%		
Franche-Comté	5	20	3 312	1 742	27	131	150								5 525	5 386	-3%		
Pays-de-la-Loire	884	285	27 591	27 800	3 848	2 579	2 124								70 629	65 110	-8%		
Bretagne			85	95									386	438	70 629	65 110	-13%		
Poitou-Charentes	1 211	223	219 611	90 886	14 688	8 968	10 591						1 424	1 354	307 627	346 179	13%		
Aquitaine	767	1 166	92 775	32 004	6 558	5 715	5 582						1 970	2 433	95 866	144 567	51%		
Midi-Pyrénées	2 901	831	245 863	65 333	22 844	17 579	21 374						2 840	2 955	282 022	376 726	34%		
Limousin			629	3 253	604	193	208						5	7	5 993	4 886	-18%		
Rhône-Alpes	25	1 236	32 106	6 790	511	542	106						1 676	2 651	32 104	41 315	29%		
Auvergne	40	10 718	7 673	734	411	548									18 746	20 223	8%		
Languedoc-Roussillon	54	47	23 379	9 258	1 924	315	1 382								260	57	38 093	36 359	
PACA	3	186	8 030	2 660	198	287	36								470	1 414	12 690	-10%	
Dom																			
Total	6 834	4 413	780 481	341 456	73 689	47 285	53 531						9 031	11 309	1 177 923	1 307 689	11%		

(1) départements non précisés
* y compris bio et semences

Régions	juil	août	sept	oct	nov	déc	janv	févr	mars	avr	mai	juin	dont semences 2012	dont semences 2013	Stocks* 2012	Stocks* 2013	%
Ile-de-France	366	277	5 330	2 441	2 225	2 196	1 523								1 990	1 523	-23%
Champagne-Ardenne	156	142	14 873	19 619	18 522	16 412	12 627								8 066	12 627	57%
Picardie	85	63	218	172	176	330	329								285	329	15%
Haute-Normandie	251	250	265	321	346	318	409								374	409	10%
Centre	10 351	5 278	46 341	84 250	86 453	80 792	68 942								86 355	68 942	-20%
Basse-Normandie	894	20	44	555	750	842	811								779	811	
Bourgogne	1 055	1 105	20 858	30 007	28 886	24 985	18 731								19 871	18 731	-6%
Nord-Pas-de-Calais																	
Lorraine	129	128	18 022	26 057	19 055	13 580	11 532								5 962	11 532	93%
Alsace	5	5	4 208	2 405	1 107	1 562	1 792								3 907	1 792	-55%
Franche-Comté	88	108	2 118	335	242	161	178								984	178	-82%
Pays-de-la-Loire	4 026	1 903	20 593	34 390	29 917	21 147	16 898								28 899	16 898	-42%
Bretagne	40	26	139	370	178	147	338								682	338	-50%
Poitou-Charentes	18 369	9 143	208 606	240 609	228 651	196 702	166 330						509	494	197 408	166 330	-16%
Aquitaine	5 314	3 208	94 500	95 301	96 604	89 311	76 105						1 515	1 481	59 878	76 105	27%
Midi-Pyrénées	17 642	5 725	220 706	236 956	226 919	218 673	186 024						1 116	1 674	132 148	186 024	41%
Limousin	42	41	512	1 423	1 346	1 234	972								757	972	28%
Rhône-Alpes	2 337	2 746	25 885	27 238	24 587	23 505	18 694						1 348	1 557	16 630	18 694	12%
Auvergne	323	334	8 830	11 930	9 636	8 398	7 350								7 234	7 350	2%
Languedoc-Roussillon	8 502	2 139	26 579	32 554	31 520	31 754	31 287						69	2	29 253	31 287	7%
PACA	1 685	783	7 006	8 684	9 564	9 010	4 098						359	678	6 416	4 098	-36%
Dom																	
Total	71 660	33 442	715 632	855 616	816 686	740 058	624 969						5 084	6 102	607 968	624 969	3%

Source : Etat2 consommation
unité: tonnes

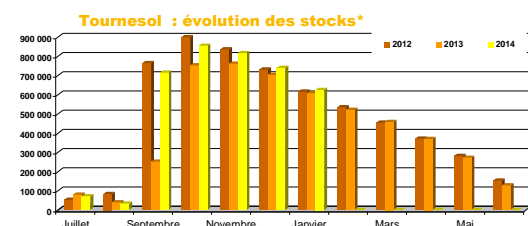
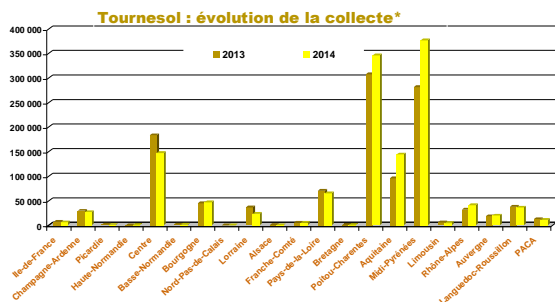

Soja

Evolution régionale de la collecte et des stocks de collecte

situation provisoire fin janvier-2015 récolte 2013 et 2014

Régions	juil	août	sept	oct	nov	déc	janv	févr	mars	avr	mai	juin	dont semences 2012	dont semences 2013	total* 2012	total* 2013	%	
Ile-de-France			10		15										24	25	6%	
Champagne-Ardenne			61	216	45		72								72	394	396%	
Picardie								35								35		
Haute-Normandie																		
Centre			216	163	78	44	58						145	51	238	558	134%	
Basse-Normandie				30												30		
Bourgogne	36	101	12 814	19 283	2 898	567	530						253	728	16 297	36 228	122%	
Nord-Pas-de-Calais																		
Lorraine				17	14		9								19	40	115%	
Alsace			3 375	1 728	548	6	15								4 591	5 672	24%	
Franche-Comté			8 824	12 502	2 337	726	173							143	13 656	24 563	80%	
Pays-de-la-Loire			138	26	10		3								48	176		
Bretagne			18												18			
Poitou-Charentes			513	1 457	123									732	301	2 093	596%	
Aquitaine	11	138	6 957	13 946	3 228	991	964						541	1 844	8 214	26 233	219%	
Midi-Pyrénées	603	275	10 857	32 607	8 812	1 840	2 701						1 019	3 662	24 160	57 694	139%	
Limousin				18											16	18	13%	
Rhône-Alpes	4		11 103	8 366	583	171	657						1 453	2 393	11 787	20 885	77%	
Auvergne			121	543		43									483	706	46%	
Languedoc-Roussillon				585	230	81	50								425	847	123%	
PACA				793	51	80	14								1 071	838	-12%	
Dom																		
Total	653	513	55 008	92 280	18 970	4 549	5 280						3 684	9 975	81 409	177 253	116%	

(1) départements non précisés
* y compris bio et semences

Régions	juil	août	sept	oct	nov	déc	janv	févr	mars	avr	mai	juin	dont semences 2012	dont semences 2013	Stocks* 2012	Stocks* 2013	%	
Ile-de-France																		
Champagne-Ardenne	3	3	545	3 790	4 603	4 791	4 381								165	1 698	4 381	158%
Picardie	25	25	25	25	25	25	25										25	
Haute-Normandie	31	25	230	344	427	361	389								26	75	389	419%
Basse-Normandie																		
Bourgogne	1 038	813	12 520	26 126	26 865	24 005	21 792						5	38	10 266	21 792	112%	
Nord-Pas-de-Calais																		
Lorraine			62	82	130	130	194									194		
Alsace	2 242	1 765	4 622	5 977	5 731	5 221	4 055								4 884	4 055		-17%
Franche-Comté	80	79	7 926	15 724	16 263	15 218	13 557								5 779	13 557	135%	
Pays-de-la-Loire	22	160	181	191	191	191	191								83	191	191	132%
Bretagne	15	9	21	21	8	4	4								4	4		-2%
Poitou-Charentes	38	27	544	2 007	2 073	2 069	1 976								298	1 976	564%	
Aquitaine	1 743	1 220	6 493	18 918	20 473	19 550	17 086						1 195	2 894	5 552	17 086	208%	
Midi-Pyrénées	5 895	5 425	14 628	48 067	46 811	43 534	36 966						114	666	16 925	36 966	118%	
Limousin	1	1	2	1	1	2	1								2	1		-60%
Rhône-Alpes	2 126	1 733	11 697	19 781	19 775	18 961	18 339						1 168	1 872	8 284	18 339	121%	
Auvergne	358	449	713	1 070	864	1 433	1 490								637	1 490	134%	
Languedoc-Roussillon	604	683	1 442	4 472	5 184	4 138	3 553						346	1 252	1 455	3 553	144%	
PACA	71	12	12	729	685	765	517								731	517	-29%	
Dom																		
Total	14 292	12 291	61 643	147 315	150 108	140 397	124 516						2 828	7 518	56 672	124 516	120%	

Source : Etat2 consommation
unité: tonnes

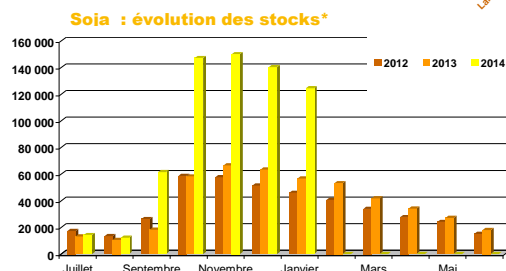
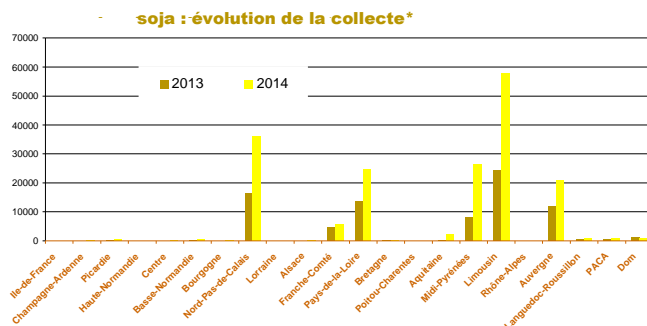

Sources : FranceAgriMer, Service structuration de données

CONJONCTURE de FranceAgriMer 2014 / Marché des oléo-protéagineux /13

Lin

Evolution régionale de la collecte et des stocks de collecte

situation provisoire fin janvier-2015 récolte 2013 et 2014

Régions	juil	août	sept	oct	nov	déc	janv	févr	mars	avr	mai	juin	dont semences 2012	dont semences 2013	total* 2012	total* 2013	%	
Ile-de-France		16	105				31							17	11	106	152	43%
Champagne-Ardenne	10	162	26	13	34	6									132	250	89%	
Picardie	206	40	49	53	35	59	64							110	36	263	505	92%
Haute-Normandie			22	16	52	10	30								63	130	107%	
Centre	575	2 242	957	220	283	401	357								3 431	5 036	47%	
Basse-Normandie	6		21				177							174	198	239	204	-15%
Bourgogne	164	152	301	50	2		39						24	29	258	707	174%	
Nord-Pas-de-Calais			85	78		31	58								89	253	185%	
Lorraine	33	445	384	37	3		197								876	1 099	25%	
Alsace																		
Franche-Comté			34	79											112	113	1%	
Pays-de-la-Loire	1 197	696	397	381	16	1	18							15	2 001	2 706	35%	
Bretagne	271	229	176	24	7										454	707	56%	
Poitou-Charentes	833	853	196	93	31	66	6								1 676	2 078	24%	
Aquitaine	30	9				1	1								298	40	-87%	
Midi-Pyrénées	1 015	1 155	513	56	33	26									2 296	2 798	22%	
Limousin															15		-100%	
Rhône-Alpes		39	870			6									0	915	457150%	
Auvergne																		
Languedoc-Roussillon		29	27	26	0								34		123	82	-33%	
PACA																		
Dom																		
Total	4 308	6 087	4 172	1 126	498	605	977						360	289	12 431	17 774	43%	

(1) départements non précisés
* y compris bio et semences

Régions	juil	août	sept	oct	nov	déc	janv	févr	mars	avr	mai	juin	dont semences 2012	dont semences 2013	Stocks* 2012	Stocks* 2013	%	
Ile-de-France	55														46	36	147	304%
Champagne-Ardenne	36	118	122	121	159	147	147								36	147	304%	
Picardie	571	541	333	302	274	270	270							416	39	439	270	-39%
Haute-Normandie	20	16	34	34	64	45	42								44	42	5%	
Centre	552	2 474	2 919	2 522	2 386	2 068	1 886								415	1 886	354%	
Basse-Normandie	21	21	21	21	21	21	198							181	198	181	198	9%
Bourgogne	130	336	510	495	484	481	480								66	480	630%	
Nord-Pas-de-Calais																		
Lorraine	50	589	1 819	1 845	1 843	1 685	1 499								193	1 499	678%	
Alsace																		
Franche-Comté																		
Pays-de-la-Loire	1 182	1 726	1 816	1 758	1 700	1 582	1 438								281	1 438	412%	
Bretagne	247	411	515	481	377	383	209								103	209	104%	
Poitou-Charentes	848	1 386	1 281	1 110	742	729	704								216	704	226%	
Aquitaine	4	24	24	24	24	24	25								6	25	338%	
Midi-Pyrénées	964	1 882	2 142	2 117	1 911	1 842	1 676								363	1 676	362%	
Limousin																		
Rhône-Alpes		39	39	39	39	45	45									45		
Auvergne	18	33	41	21	22	35	39								12	39	230%	
Languedoc-Roussillon		27	86	139	117	117	65								37	65	73%	
PACA																		
Dom																		
Total	4 687	9 623	11 700	11 027	10 161	9 475	8 723						397	236	2 438	8 723	258%	

Source : Etat2 consommation

unité: tonnes

lin : évolution de la collecte*

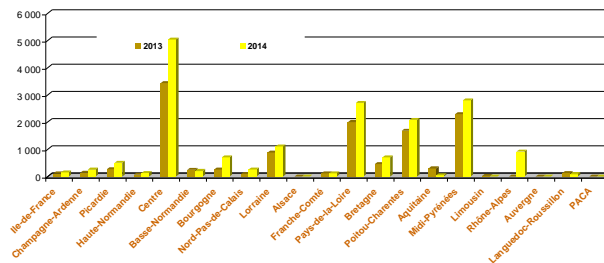

Lin : évolution des stocks*

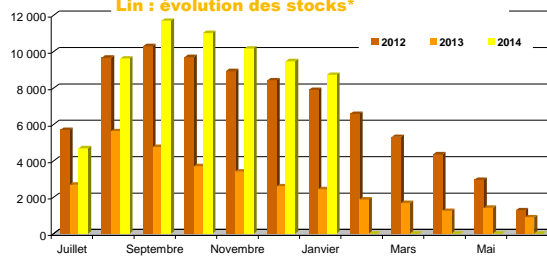

Pois

Evolution régionale de la collecte et des stocks de collecte

situation provisoire fin janvier-2015 récolte 2013 et 2014

Régions	juil	août	sept	oct	nov	déc	janv	févr	mars	avr	mai	juin	dont semences 2012	dont semences 2013	total* 2012	total* 2013	%	
Ile-de-France	9 736	3 303	955	1 041	1 280	1 418	789						1 431	1 520	24 081	18 521	-23%	
Champagne-Ardenne	48 367	2 130	2 903	1 280	1 855	2 205	4 378						3 598	5 444	51 117	62 312	22%	
Picardie	25 914	16 237	3 235	3 800	2 475	1 142	2 337						3 853	3 731	63 319	55 219		
Haute-Normandie	4 252	4 509	3 188	1 109	1 504	1 181	988						663	338	20 081	16 731		
Centre	16 550	11 547	5 341	4 242	3 329	3 295	3 144						4 068	4 075	52 635	47 447	-10%	
Basse-Normandie	2 891	2 880	2 792	1 207	1 231	1 270	969						975	1 193	14 966	13 242		
Bourgogne	16 617	1 681	851	565	1 297	690	1 756						773	690	24 258	23 455	-3%	
Nord-Pas-de-Calais	43	538	429	528	401	184	128						855	776	4 891	2 251	-54%	
Lorraine	10 887	1 284	1 168	1 604	994	1 027	1 022						216	411	20 622	17 985	-13%	
Alsace			3												17	20		
Franche-Comté	153	26	9	8											322	208	-35%	
Pays-de-la-Loire	3 579	3 110	1 415	848	624	661	493						512	962	8 694	10 730	23%	
Bretagne	1 544	3 622	709	117	195	175	131						341	411	4 525	6 492	43%	
Poitou-Charentes	33 728	2 590	1 190	704	630	990	1 505						574	1 024	42 156	41 337	-2%	
Aquitaine	244	321	12	1	4	3									309	585	89%	
Midi-Pyrénées	6 286	712	755	365	76	66	245						509	607	4 125	8 504	106%	
Limousin	87	61	19	54											198	221	12%	
Rhône-Alpes	2 221	64	111										191	183	1 718	2 396	39%	
Auvergne	486	197		13	1	25	150							3	922	872	-5%	
Languedoc-Roussillon	1 931	469	1	168	53	55	31						1 530	488	4 467	2 708	-39%	
PACA	1 681	126	15		5	6							85		1 719	1 833	7%	
Dom																		
Total	187 591	55 404	24 201	17 735	15 752	14 492	17 892						20 143	22 055	345 142	333 067	-3%	

(1) départements non précisés

* y compris bio et semences

Régions	juil	août	sept	oct	nov	déc	janv	févr	mars	avr	mai	juin	Semences 2012	Semences 2013	Stocks* 2012	Stocks* 2013	%	
Ile-de-France	13 895	16 487	14 808	12 983	13 385	12 580	10 608						488	545	11 095	10 608	-4%	
Champagne-Ardenne	50 316	48 226	46 012	43 055	39 665	35 543	32 813						68	575	30 886	32 813	6%	
Picardie	32 443	42 198	40 468	38 686	35 842	34 408	29 632						1 701	993	27 119	29 632	9%	
Haute-Normandie	8 653	10 200	14 694	17 775	17 886	17 691	20 936						366	257	8 741	20 936		
Centre	19 126	26 952	29 777	23 984	22 584	20 615	16 703						2 894	1 131	14 769	16 703	13%	
Basse-Normandie	2 847	4 365	5 034	3 295	3 110	3 964	4 390						181	636	1 102	4 390	298%	
Bourgogne	15 595	16 014	13 020	11 845	11 850	11 514	11 389						232	69	5 626	11 389	92%	
Nord-Pas-de-Calais	1 060	1 048	1 791	1 810	2 705	2 563	2 152						1 820	1 473	2 936	2 152	-27%	
Lorraine	9 703	10 232	10 668	11 377	11 538	11 422	11 768						144	261	7 742	11 768	52%	
Alsace	49	109	64	64	64	53	51								66	51	-22%	
Franche-Comté	119	111	130	146	114	159	82								23	82	261%	
Pays-de-la-Loire	4 454	6 695	6 563	5 143	4 347	3 836	2 946						649	572	1 861	2 946	58%	
Bretagne	1 969	4 109	2 827	2 171	1 776	1 460	1 274						379	354	1 821	1 274	-30%	
Poitou-Charentes	33 973	32 687	27 660	25 562	22 145	20 589	18 614						343	167	11 001	18 614	69%	
Aquitaine	1 000	911	775	446	524	318	185						196	50	339	185	-45%	
Midi-Pyrénées	5 091	4 896	7 015	4 203	3 339	3 059	2 434						174	361	1 206	2 434	102%	
Limousin																		
Rhône-Alpes	2 280	1 994	1 760	1 541	1 321	1 206	1 032						105	93	338	1 032	206%	
Auvergne	447	463	351	344	325	267	301						1		115	301	162%	
Languedoc-Roussillon	2 270	2 176	1 119	1 791	1 341	1 261	1 016								211	1 016	382%	
PACA	1 836	1 661	1 709	1 462	1 392	1 223	559								286	559	95%	
Dom																		
Total	207 125	231 534	225 243	207 684	195 253	183 751	168 882						9 740	7 537	127 581	168 882	32%	

Source : Etat2 consommation

unité: tonnes

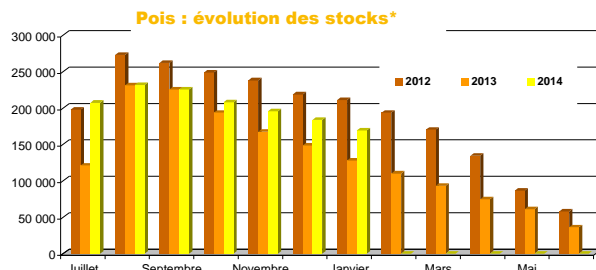
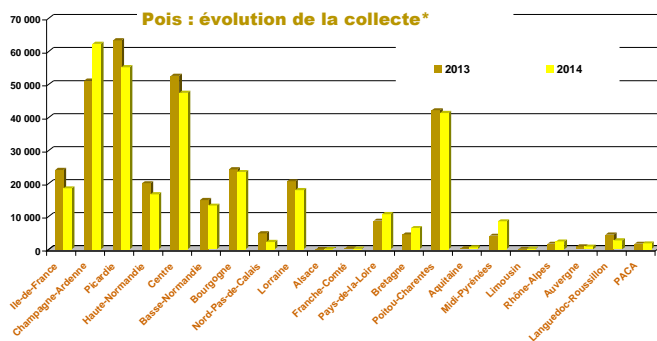

Sources : FranceAgriMer, Service structuration de données

CONJONCTURE de FranceAgriMer 2014 / Marché des oléo-protéagineux /15

Fèves

Evolution régionale de la collecte et des stocks de collecte

situation provisoire fin janvier-2015 récolte 2013 et 2014

Régions	juil	août	sept	oct	nov	déc	janv	févr	mars	avr	mai	juin	dont semences 2012	dont semences 2013	total* 2012	total* 2013	%	
Ile-de-France	370	25 519	9 478	2 613	1 288	1 388	2 151						1 132	1 822	36 598	42 807	17%	
Champagne-Ardenne	201	8 100	2 086	809	367	450	515						857	1 011	11 289	12 507		
Picardie	134	24 133	19 042	3 642	2 594	1 495	1 901						1 638	1 645	49 815	52 941	6%	
Haute-Normandie	118	648	12 410	3 753	1 953	2 229	1 824						750	509	21 451	22 934		
Centre	673	2 542	2 324	254	400	564	742						712	1 246	7 294	7 499	3%	
Basse-Normandie	2	5 819	8 252	902	801	974	432						365	649	14 714	17 182	17%	
Bourgogne	426	719	225	123	48	20	10						131	167	1 865	1 570		
Nord-Pas-de-Calais	167	7 011	3 097	628	868	536							673	781	17 002	12 306	-28%	
Lorraine	878	493	3	46	266	132	146								2 347	2 041		
Alsace															16	50	213%	
Franche-Comté	88	26	60	2	6										415	181	-57%	
Pays-de-la-Loire	1 285	1 053	604	232	376	7	61						186	1 626	3 617	122%		
Bretagne	599	975	809	350	41	79							241	1 360	2 853	110%		
Poitou-Charentes	575	448	240	116	88	85	29						107	1 269	1 579	24%		
Aquitaine	637	126	377	14	11	12	5						23	1 318	1 181	-10%		
Midi-Pyrénées	1 585	909	402	117	37	110	165						19	42	1 688	3 325	97%	
Limousin	47														6	47	707%	
Rhône-Alpes	79	31	32												115	142	23%	
Auvergne	9	50	26	5										3	258	90	-65%	
Languedoc-Roussillon	30				6										82	36	-57%	
PACA	25	191													176	216	23%	
Dom																		
Total	6 880	72 335	63 872	16 199	8 908	8 391	8 516						6 277	8 432	170 705	185 100	8%	

(1) départements non précisés
* y compris bio et semences

Régions	juil	août	sept	oct	nov	déc	janv	févr	mars	avr	mai	juin	dont semences 2012	dont semences 2013	Stocks* 2012	Stocks* 2013	%
Ile-de-France	2 334	20 535	23 442	24 388	22 518	22 100	22 684						87	151	9 321	22 684	143%
Champagne-Ardenne	763	9 838	7 961	6 575	5 726	5 081	8 698						176	83	7 378	8 698	18%
Picardie	2 318	24 281	26 205	22 360	23 459	20 897	16 258						504	601	18 920	16 258	-14%
Haute-Normandie	842	6 152	13 296	16 448	21 076	17 639	20 477						300	625	11 466	20 477	79%
Centre	1 161	2 719	3 621	3 175	3 084	3 091	2 829						215	181	2 744	2 820	3%
Basse-Normandie	995	6 634	13 852	1 135	1 335	2 180	14 043						109	213	10 223	14 043	37%
Bourgogne	311	870	993	1 013	912	727	688						49	7	606	688	14%
Nord-Pas-de-Calais	312	676	11 158	8 369	8 695	9 319	10 355						527	629	9 421	10 355	10%
Lorraine	121	627	834	759	755	714	775						25	7	1 285	775	-40%
Alsace																	
Franche-Comté	40	54	98	73	73	101	71								14	71	414%
Pays-de-la-Loire	1 568	2 360	2 547	2 196	2 155	2 056	1 896						140	207	509	1 896	273%
Bretagne	817	1 879	2 355	2 238	1 958	1 605	1 486								586	1 486	154%
Poitou-Charentes	730	1 309	1 451	1 431	1 390	1 341	1 168								541	1 168	116%
Aquitaine	799	1 188	1 145	849	1 509	868	756						6	1	818	756	-8%
Midi-Pyrénées	1 730	2 218	1 835	2 232	1 367	1 315	1 327								583	1 327	128%
Limousin																	
Rhône-Alpes	129	137	151	153	124	138	138								78	138	77%
Auvergne	0	1	1	8	8	5	2								19	2	-90%
Languedoc-Roussillon	64	124	165	138	131	131	126								116	126	9%
PACA	25	25	25												27		-100%
Dom																	
Total	15 080	81 628	111 133	93 549	96 274	89 307	103 768						2 138	2 704	74 653	103 768	39%

Source : Etat2 consommation
unité: tonnes

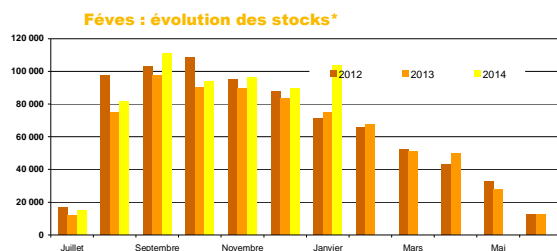
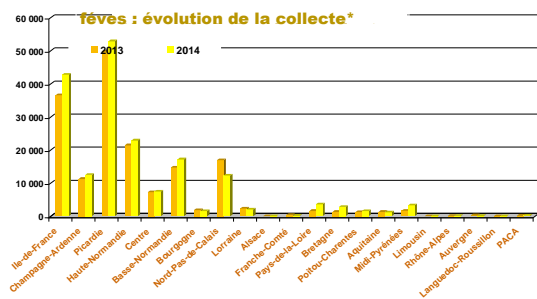

Lupin

Evolution régionale de la collecte et des stocks de collecte

situation provisoire fin janvier-2015 récolte 2013 et 2014

Régions	juil	août	sept	oct	nov	déc	janv	févr	mars	avr	mai	juin	dont semences 2012	dont semences 2013	total* 2012	total* 2013	%
Ile-de-France					53								43	53	43	53	23%
Champagne-Ardenne																	
Picardie																	
Haute-Normandie				6													6
Centre		21	43	47	12	16	48						62	79	129	187	45%
Basse-Normandie		40			12								137		144	52	-64%
Bourgogne		6														6	
Nord-Pas-de-Calais																	
Lorraine																	
Alsace																	
Franche-Comté																	
Pays-de-la-Loire		738	1 046	47	108	31							113	239	1 457	1 970	35%
Bretagne		95	259	52		3									592	408	-31%
Poitou-Charentes	39	2 126	1 182	91	11										1 081	3 449	219%
Aquitaine																	
Midi-Pyrénées																	
Limousin		154	153				2								57	309	442%
Rhône-Alpes		7	11												14	18	25%
Auvergne																	
Languedoc-Roussillon																	
PACA															26		-100%
Dom																	
Total	39	3 186	2 694	242	196	51	50						354	370	3 543	6 457	82%

(1) départements non précisés
* y compris bio et semences

Régions	juil	août	sept	oct	nov	déc	janv	févr	mars	avr	mai	juin	dont semences 2012	dont semences 2013	Stocks* 2012	Stocks* 2013	%	
Ile-de-France																		
Champagne-Ardenne																		
Picardie																		
Haute-Normandie																		
Centre				8	8	8		24							24	1	24	2064%
Basse-Normandie																		
Bourgogne		6	6	6	6	6	6								4	6	45%	
Nord-Pas-de-Calais	2	2	2	21	87	87	71						38	71	38	71	88%	
Lorraine																		
Alsace																		
Franche-Comté																		
Pays-de-la-Loire	70	786	1 954	1 928	1 813	1 704	1 452						64	259	638	1 452	127%	
Bretagne	40	150	212	262	227	220	216								59	216	266%	
Poitou-Charentes	219	2 467	3 829	3 757	3 702	3 639	3 647								765	3 647	377%	
Aquitaine																		
Midi-Pyrénées	24	23	23	23	34	23	23						23	23	23	23		
Limousin					5	5	5										5	
Rhône-Alpes	1	7	1	1	1	1	1						3	1	17	1	-96%	
Auvergne																		
Languedoc-Roussillon																		
PACA																		
Dom																		
Total	355	3 441	6 040	6 009	5 881	5 684	5 444						127	377	1 545	5 444	252%	

Source : Etat2 consommation
unité: tonnes

Lupin : évolution de la collecte*

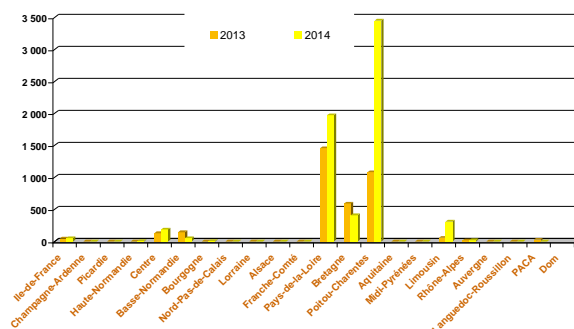

lupin : évolution des stocks*

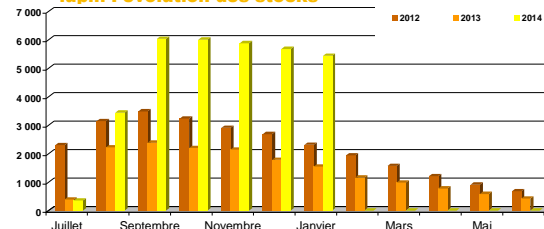

Sources : FranceAgriMer, Service structuration de données

CONJONCTURE de FranceAgriMer 2014 / Marché des oléo-protéagineux /17

Collectes et stocks départementaux au 31 janvier 2015

Marché des oléo-protéagineux
Février 2015

Collecte des oléo-protéagineux

situation provisoire fin janvier-2015 récolte 2013 et 2014

Les chiffres sont issus des collectes des campagnes 2013/14 et 2014/15. L'étude est réalisée à partir du département de production. Les graines sont d'origine française. (source : Etat2 consommation)

	colza						tournesol									
	coop		Négoce		Autres		Total		coop		Négoce		Autres		Total	
	2013	2014	2013	2014	2013	2014	2013	2014	2013	2014	2013	2014	2013	2014	2013	2014
20 POITOU-CHARENTES																
16 charente	10 509	23 389	1 196	3 181	0	0	11 704	26 570	47 424	64 155	17 586	22 110	0	148	65 010	86 412
17 charente maritim	26 447	40 298	8 898	9 788	0	0	35 345	50 086	75 257	87 197	23 703	34 723	0	0	98 960	121 920
79 deux sèvres	34 194	55 544	11 684	21 567	508	448	46 385	77 559	42 582	41 833	20 715	21 863	223	297	63 520	63 993
86 vienne	58 172	117 495	12 338	28 289	0	24	70 510	145 808	61 586	55 862	18 552	17 991	0	0	80 138	73 853
total	129 320	236 726	34 116	62 824	508	472	163 944	300 022	226 848	249 047	80 556	96 687	223	444	307 627	346 179
02 AQUITAINE																
24 dordogne	1 895	2 579	967	2 879	46	110	2 908	5 568	14 391	18 004	8 055	11 889	150	682	22 595	30 574
33 gironde	269	183	573	668	96	129	939	979	2 145	3 121	5 964	7 029	0	240	8 109	10 390
40 landes	1 251	1 750	834	1 419	0	0	2 085	3 169	2 246	4 950	962	2 403	0	0	3 208	7 352
47 lot et garonne	2 898	3 687	4 694	5 058	395	724	7 987	9 469	26 391	35 897	32 397	53 813	436	1 598	59 224	91 308
64 pyrénées	1 452	2 504	1 334	2 618	0	0	2 787	5 122	652	1 890	2 078	3 053	0	0	2 730	4 943
total	7 765	10 703	8 403	12 643	537	962	16 705	24 307	45 825	63 861	49 455	78 186	586	2 520	95 866	144 567
16 MIDI-PYRENEES																
09 ariège	2 695	2 622	207	402	0	0	2 902	3 024	6 777	6 469	345	991	0	0	7 123	7 460
12 aveyron	198	414	1 745	2 471	158	103	2 100	2 987	101	75	820	962	0	42	921	1 079
31 haute garonne	31 285	26 085	9 293	9 823	383	507	40 961	36 415	78 292	84 960	14 618	18 996	435	961	93 345	104 916
32 gers	16 074	20 153	5 781	6 525	1 163	1 658	23 018	28 336	65 504	100 582	23 132	34 969	6 946	11 360	95 582	146 910
46 lot	687	945	326	346	0	0	1 013	1 292	3 301	4 912	1 006	1 733	0	0	4 308	6 646
65 hautes pyrénées	690	1 301	1 695	1 709	0	0	2 385	3 010	775	2 167	1 136	1 526	0	0	1 912	3 693
81 tarn	7 578	7 919	8 317	7 082	0	465	15 895	15 466	17 295	19 521	19 219	23 270	31	357	36 545	43 148
82 tarn et Haute-Garonne	5 584	6 222	2 925	3 933	98	62	8 607	10 216	34 438	50 380	7 708	12 286	142	207	42 288	62 873
total	64 789	65 662	30 289	32 290	1 802	2 793	96 880	100 745	206 843	269 066	67 985	94 733	7 555	12 927	282 022	376 726
14 LIMOUSIN																
19 corréze	257	139	499	186	0	0	756	325	0	72	365	96	0	0	366	167
23 creuse	2 752	4 617	1 083	1 108	1 089	1 294	4 924	7 019	1 087	865	689	1 005	762	379	2 538	2 248
87 haute vienne	984	1 028	597	776	0	0	1 580	1 804	2 662	1 616	414	830	14	25	3 090	2 471
total	3 993	5 785	2 178	2 070	1 089	1 294	7 260	9 149	3 749	2 553	1 468	1 930	776	403	5 993	4 886
22 RHÔNE-ALPES																
01 ain	10 163	14 100	7 566	9 145	265	567	17 993	23 813	4 336	7 754	1 671	2 615	80	238	6 086	10 608
07 ardèche	524	472	43	54	0	0	567	526	817	797	79	55	23	60	918	912
26 drôme	5 127	5 601	882	1 173	421	392	6 430	7 167	8 841	9 781	1 288	1 384	1 356	1 173	11 485	12 337
38 isère	14 723	16 748	2 867	3 246	3 478	3 501	21 068	23 494	7 953	10 082	1 833	1 830	1 769	2 640	11 555	14 553
42 loire	44	57	344	427	36	27	425	510	23	29	757	897	256	118	1 036	1 044
69 rhône	3 540	4 412	1 417	2 111	856	1 026	5 812	7 548	501	1 031	204	298	46	151	751	1 479
73 savoie	262	94	0	0	334	26	597	120	90	42	0	0	11	7	101	49
74 haute savoie	694	825	52	72	147	353	893	1 250	169	308	0	6	3	20	172	334
total	35 077	42 309	13 171	16 228	5 537	5 892	53 785	64 428	22 731	29 824	5 831	7 086	3 543	4 406	32 104	41 315
03 AUVERGNE																
03 allier	12 072	17 770	8 389	11 776	327	323	20 789	29 869	2 500	3 073	2 917	3 653	31	0	5 448	6 725
15 cantal	0	46	0	0	9	0	9	46	0	0	0	13	0	0	0	13
43 haute loire	0	0	585	772	96	47	681	818	0	0	419	850	533	418	952	1 268
63 puy de dôme	3 429	4 515	1 800	1 661	10	0	5 238	6 175	8 696	8 063	3 650	4 154	0	0	12 346	12 217
total	15 501	22 331	10 774	14 208	442	370	26 717	36 909	11 196	11 136	6 986	8 670	564	418	18 746	20 223
13 LANGUEDOC-ROUSSILLON																
11 aude	7 016	4 287	1 216	1 235	0	0	8 232	5 522	29 256	26 976	3 245	3 072	44	0	32 545	30 047
30 gard	1 257	793	222	118	1	1	1 480	912	4 620	4 935	142	980	53	68	4 815	5 983
34 hérault	443	221	185	101	0	0	628	323	312	115	367	137	0	0	679	252
48 lozère	0	0	29	0	0	0	29	0	0	0	0	0	0	0	0	0
66 pyrénées orientales	0	36	0	329	0	0	0	365	6	9	49	68	0	0	54	77
total	8 716	5 337	1 652	1 783	1	1	10 369	7 121	34 193	32 034	3 803	4 257	97	68	38 093	36 359
21 PACA																
04 alpes de hte prov	2 054	2 441	526	436	0	271	2 580	3 148	1 671	1 622	317	347	0	591	1 988	2 560
05 hautes alpes	103	100	29	29	0	0	132	129	102	220	40	0	0	22	142	241
06 alpes maritimes	0	0	0	0	0	0	0	0	0	0	0	0	0	0	0	0
13 bouches du rhône	736	587	0	21	50	50	786	658	3 980	2 900	56	265	134	27	4 170	3 191
83 var	305	342	180	75	0	0	485	418	120	85	171	0	18	199	309	284
84 vaucluse	701	622	29	77	129	90	859	788	3 505	3 054	2 226	1 810	350	258	6 081	5 122
total	3 900	4 092	765	637	179	411	4 843	5 140	9 379	7 880	2 809	2 422	502	1 097	12 690	11 399
09 CORSE																
20 corse																
autres (1)																
TOTAL FRANCE	2 316 221	2 966 343	1 174 961	1 462 826	33 532	39 544	3 524 714	4 468 713	792 557	847 401	369 008	435 704	16 358	24 584	1 177 923	1 307 689

unité : tonne

(1) départements non précisés

20/ Marché oléo-protéagineux > Edition 2014 @ FranceAgriMer/

Collecte des oléo-protéagineux

situation provisoire fin janvier-2015 récolte 2013 et 2014

Les chiffres sont issus des collectes des campagnes 2013/14 et 2014/15. L'étude est réalisée à partir du département de production. Les graines sont d'origine française. (source : Etat2 consommation)

	soja								lin							
	coop		Négoce		Autres		Total		coop		Négoce		Autres		Total	
	2013	2014	2013	2014	2013	2014	2013	2014	2013	2014	2013	2014	2013	2014	2013	2014
12 ILE-DE-FRANCE																
75 ville-de-Paris	0	0	0	0	0	0	0	0	0	0	0	0	0	0	0	0
77 seine et marne	0	15	0	0	0	0	0	15	35	152	0	0	0	0	35	152
78 yvelines	0	0	24	0	0	0	24	0	0	0	46	0	0	46	0	0
91 essonne	0	0	0	0	0	10	0	10	25	0	0	0	0	25	0	0
92 hauts de seine	0	0	0	0	0	0	0	0	0	0	0	0	0	0	0	0
93 seine st denis	0	0	0	0	0	0	0	0	0	0	0	0	0	0	0	0
94 val de marne	0	0	0	0	0	0	0	0	0	0	0	0	0	0	0	0
95 val d'oise	0	0	0	0	0	0	0	0	0	0	0	0	0	0	0	0
total	0	15	24	0	0	10	24	25	60	152	46	0	0	106	152	0
06 CHAMPAGNE-ARDENNE																
08 ardennes	0	25	0	0	0	0	0	25	74	92	0	0	0	74	92	0
10 aube	23	84	48	0	0	0	71	84	58	58	0	0	0	58	58	0
51 marne	9	76	0	0	0	0	9	76	0	0	0	0	0	9	76	0
52 haute marne	0	38	0	172	0	0	0	210	0	88	0	13	0	0	101	0
total	32	222	48	172	0	0	79	394	132	237	0	13	0	132	250	0
19 PICARDIE																
02 aisne	0	0	0	0	0	0	0	0	0	0	0	0	0	0	0	0
60 oise	0	0	0	0	0	0	0	0	228	390	0	63	0	228	477	0
80 somme	0	0	0	0	0	0	0	0	35	28	0	0	0	35	28	0
total	0	0	0	0	0	0	0	0	263	418	0	63	0	263	505	0
11 HAUTE-NORMANDIE																
27 eure	0	35	0	0	0	0	0	35	63	73	0	0	0	63	73	0
76 seine maritime	0	0	0	0	0	0	0	0	58	0	0	0	0	58	0	0
total	0	35	0	0	0	0	0	35	63	130	0	0	0	63	130	0
07 CENTRE																
18 cher	0	47	48	0	18	128	66	175	132	124	109	288	0	241	411	0
28 eure et loir	0	0	0	0	0	26	0	26	293	367	27	38	1 044	999	1 364	1 404
36 indre	0	0	0	20	0	26	0	46	0	0	411	794	0	27	411	821
37 indre et loire	0	0	0	176	0	0	0	176	0	0	965	1 476	0	965	1 476	0
41 loir et cher	0	0	0	59	145	0	145	59	30	41	10	153	87	162	127	356
45 loiret	0	37	27	40	0	0	27	77	243	338	67	214	12	16	322	568
total	0	84	75	295	163	179	238	558	698	870	1 589	2 964	1 143	1 203	3 431	5 036
04 BASSE-NORMANDIE																
14 calvados	0	0	0	30	0	0	0	30	220	198	0	0	0	220	198	0
50 manche	0	0	0	0	0	0	0	0	0	0	0	0	0	0	0	0
61 orne	0	0	0	0	0	0	0	0	0	0	19	6	0	19	6	0
total	0	0	0	30	0	0	0	30	220	198	19	6	0	239	204	0
05 BOURGOGNE																
21 côte d'or	5 902	12 400	3 257	5 716	355	858	9 514	18 973	26	202	3	262	0	30	463	0
58 nièvre	0	90	167	807	0	49	167	945	0	0	114	106	0	114	106	0
71 saône et loire	5 679	13 887	359	651	459	1 111	6 497	15 649	0	0	0	0	0	0	0	0
89 yonne	120	638	0	0	0	24	120	662	115	109	0	29	0	115	138	0
total	11 700	27 014	3 783	7 173	814	2 041	16 297	36 228	141	311	117	397	0	258	707	0
17 NORD-PAS-DE-CALAIS																
59 nord	0	0	0	0	0	0	0	0	0	0	0	0	0	0	0	0
62 pas de calais	0	0	0	0	0	0	0	0	0	0	89	253	0	89	253	0
total	0	0	0	0	0	0	0	0	0	0	89	253	0	89	253	0
15 LORRAINE																
54 meurthe et moselle	0	0	19	0	0	0	19	0	194	451	25	0	0	219	451	0
55 meuse	0	19	0	0	0	0	0	19	322	470	159	126	0	482	596	0
57 moselle	0	21	0	0	0	0	0	21	16	30	0	13	0	16	43	0
88 vosges	0	0	0	0	0	0	0	0	132	0	28	9	0	160	9	0
total	0	40	19	0	0	0	19	40	664	951	212	148	0	876	1 099	0
01 ALSACE																
67 bas rhin	118	271	341	717	0	0	459	988	0	0	0	0	0	0	0	0
68 haut rhin	3 332	3 609	801	1 074	0	0	4 133	4 684	0	0	0	0	0	0	0	0
total	3 450	3 881	1 142	1 791	0	0	4 591	5 672	0	0	0	0	0	0	0	0
10 FRANCHE-COMTE																
25 doubs	643	965	1 007	1 963	0	0	1 650	2 928	0	0	112	113	0	112	113	0
39 jura	5 513	10 581	2 601	4 165	0	5	8 113	14 751	0	0	0	0	0	0	0	0
70 haute saône	1 429	2 880	2 459	4 005	5	0	3 893	6 884	0	0	0	0	0	0	0	0
90 territoire de belfort	0	0	0	0	0	0	0	0	0	0	0	0	0	0	0	0
total	7 584	14 426	6 066	10 132	5	5	13 656	24 563	0	0	112	113	0	112	113	0
18 PAYS DE LA LOIRE																
44 loire atlantique	4	13	0	0	0	0	4	13	285	470	0	0	5	290	470	0
49 maine et loire	0	0	0	10	0	0	0	10	165	179	47	49	0	212	229	0
53 mayenne	0	0	0	3	0	0	0	3	332	342	101	190	63	543	595	0
72 sarthe	0	0	4	0	0	0	4	0	34	44	0	65	57	91	190	0
85 vendée	32	151	0	0	8	0	40	151	770	1 151	87	23	8	866	1 222	0
total	36	164	4	12	8	0	48	176	1 586	2 187	235	327	180	192	2 001	2 706
06 BRETAGNE																
22 côtes d'armor	0	0	0	0	0	0	0	0	71	62	105	106	28	19	204	187
29 finistère	0	0	0	0	0	0	0	0	30	8	0	0	0	30	8	0
35 ille et vilaine	0	18	0	0	0	0	0	18	203	398	14	32	0	216	435	0
56 morbihan	0	0	0	0	0	0	0	0	3	78	0	0	0	3	78	0
total	0	18	0	0	0	0	0	18	308	546	119	138	28	24	454	707

Collecte des oléo-protéagineux

situation provisoire fin janvier-2015 récolte 2013 et 2014

Les chiffres sont issus des collectes des campagnes 2013/14 et 2014/15. L'étude est réalisée à partir du département de production. Les graines sont d'origine française. (source : Etat2 consommation)

	soja								lin							
	coop		Négoce		Autres		Total		coop		Négoce		Autres		Total	
	2013	2014	2013	2014	2013	2014	2013	2014	2013	2014	2013	2014	2013	2014	2013	2014
20 POITOU-CHARENTES																
16 charente	31	303	0	0	0	0	31	303	26	55	20	27	0	0	46	82
17 charente maritime	95	204	0	15	0	0	95	219	330	340	121	122	0	0	451	462
79 deux sèvres	55	1 112	0	223	0	0	55	1 334	249	412	868	1 019	0	0	1 116	1 431
86 vienne	113	209	8	4	0	24	120	237	22	6	40	98	0	0	62	104
total	293	1 827	8	242	0	24	301	2 093	627	812	1 049	1 266	0	0	1 676	2 078
02 AQUITAINE																
24 dordogne	46	221	39	416	0	0	85	637	69	19	0	0	0	0	69	19
33 gironde	55	134	44	740	15	22	114	896	0	0	0	0	15	0	16	0
40 landes	298	1 515	190	806	0	0	488	2 321	0	0	0	0	0	0	0	0
47 lot et garonne	2 591	8 798	4 227	11 131	0	666	6 818	20 594	212	21	0	0	0	0	212	21
64 pyrénées	539	1 183	170	602	0	0	709	1 785	1	0	0	0	0	0	1	0
total	3 529	11 851	4 670	13 694	15	688	8 214	26 233	282	40	0	0	0	16	0	298
16 MIDI-PYRENEES																
09 ariège	188	330	94	183	0	0	283	513	42	0	0	0	0	0	42	0
12 aveyron	9	22	90	195	0	0	99	217	0	0	0	0	0	0	0	0
31 haute garonne	2 085	4 444	4 554	7 138	7	184	6 647	11 765	45	55	85	139	0	0	129	194
32 gers	7 302	19 337	3 589	8 333	634	2 763	11 525	30 433	809	947	300	343	0	22	1 109	1 313
46 lot	161	402	0	62	0	0	161	464	20	20	0	0	0	0	20	20
65 hautes pyrénées	343	1 012	98	860	0	0	441	1 872	0	0	0	3	0	0	0	3
81 tarn	1 816	2 846	742	1 824	0	26	2 558	4 696	347	628	417	456	0	0	764	1 084
82 tarn et garonne	1 784	6 081	665	1 506	0	147	2 449	7 734	207	184	25	0	0	0	232	184
total	13 687	34 473	9 832	20 101	642	3 120	24 160	57 694	1 470	1 834	826	942	0	22	2 296	2 798
14 LIMOUSIN																
19 corréze	0	0	0	0	0	0	0	0	15	0	0	0	0	0	15	0
23 creuse	12	0	0	0	0	0	12	0	0	0	0	0	0	0	0	0
87 haute vienne	4	18	0	0	0	0	4	18	0	0	0	0	0	0	0	0
total	16	18	0	0	0	0	16	18	15	0	0	0	0	0	15	0
22 RHONE-ALPES																
01 ain	2 390	4 658	1 647	4 570	492	300	4 530	9 528	0	881	0	28	0	0	0	909
07 ardèche	1	42	0	0	0	0	1	42	0	0	0	0	0	0	0	0
26 drôme	2 527	3 109	109	189	8	18	2 644	3 316	0	0	0	6	0	0	0	6
38 isère	2 524	4 581	629	935	102	466	3 256	5 982	0	0	0	0	0	0	0	0
42 loire	0	0	6	0	39	0	45	0	0	0	0	0	0	0	0	0
69 rhône	85	288	27	99	46	51	157	438	0	0	0	0	0	0	0	0
73 savoie	936	1 137	0	14	163	140	1 099	1 290	0	0	0	0	0	0	0	0
74 haute savoie	49	238	0	37	6	15	55	290	0	0	0	0	0	0	0	0
total	8 513	14 052	2 419	5 843	855	990	11 787	20 885	0	881	0	33	0	0	0	915
03 AUVERGNE																
03 allier	163	383	98	280	0	0	261	663	0	0	0	0	0	0	0	0
15 cantal	0	0	0	0	0	0	0	0	0	0	0	0	0	0	0	0
43 haute loire	0	0	190	2	0	0	190	2	0	0	0	0	0	0	0	0
63 puy de dôme	26	37	6	4	0	0	32	41	0	0	0	0	0	0	0	0
total	189	421	293	286	0	0	483	706	0	0	0	0	0	0	0	0
13 LANGUEDOC-ROUSSILLON																
11 aude	325	500	88	447	0	0	413	947	28	38	60	44	0	0	88	82
30 gard	1	0	0	0	11	0	12	0	0	0	0	0	0	0	0	0
34 hérault	0	0	0	0	0	0	0	0	34	0	0	0	0	0	34	0
48 lozère	0	0	0	0	0	0	0	0	0	0	0	0	0	0	0	0
66 pyrénées orientales	0	0	0	0	0	0	0	0	0	0	0	0	0	0	0	0
total	326	500	88	447	11	0	425	947	63	38	60	44	0	0	123	82
21 PACA																
04 alpes de hte provence	678	656	13	45	0	0	691	700	0	0	0	0	0	0	0	0
05 hautes alpes	3	31	0	0	0	0	3	31	0	0	0	0	0	0	0	0
06 alpes maritimes	0	0	0	0	0	0	0	0	0	0	0	0	0	0	0	0
13 bouches du rhône	27	105	30	0	0	0	56	105	0	0	0	0	0	0	0	0
83 var	209	101	0	0	0	0	209	101	0	0	0	0	0	0	0	0
84 vaucluse	0	0	112	0	0	0	112	0	0	0	0	0	0	0	0	0
total	916	893	155	45	0	0	1 071	938	0	0	0	0	0	0	0	0
09 CORSE																
20 corse																
autres (1)																
TOTAL FRANCE	50 271	109 934	28 625	60 262	2 513	7 056	81 409	177 253	6 591	9 604	4 474	6 705	1 366	1 465	12 431	17 774
unité : tonne																

20/ Marché oléo-protéagineux > Edition 2014 @ FranceAgriMer/

Stocks des oléo-protéagineux

situation provisoire fin janvier-2015 récolte 2013 et 2014

Les chiffres sont issus des collectes des campagnes 2013/14 et 2014/15. L'étude est réalisée à partir du département de production. Les graines sont d'origine française. (source : Etat2 consommation)

	colza								tournesol								
	coop		Négoce		Autres		Total		coop		Négoce		Autres		Total		
	2013	2014	2013	2014	2013	2014	2013	2014	2013	2014	2013	2014	2013	2014	2013	2014	
20 POITOU-CHARENTES																	
16 charente	690	3 565	0	0	0	0	690	3 565	29 138	30 283	8 778	9 858	0	0	37 916	40 141	
17 charente maritime	5 640	13 550	805	835	0	3 549	6 445	14 386	42 949	41 226	7 385	5 903	0	0	50 334	47 129	
79 deux sèvres	3 465	8 951	4 908	4 731	0	0	8 373	13 681	14 051	14 239	15 507	13 998	0	0	29 557	28 237	
86 vienne	42 917	106 995	3 784	8 826	0	0	46 701	115 821	71 191	40 651	8 411	10 171	0	0	79 602	50 822	
total	52 712	133 061	9 497	14 392	0	0	62 209	147 454	157 328	126 400	40 080	39 930	0	0	197 408	166 330	
02 AQUITAINE																	
24 dordogne	1 116	14	97	135	64	416	1 277	565	3 277	4 228	1 618	4 283	101	816	4 996	9 328	
33 gironde	189	542	57	0	3 549	2 488	3 796	3 030	58	240	1 540	0	1 077	1 555	1 705	1 795	
40 landes	13	0	4 487	8 274	0	633	4 500	8 906	65	14	136	74	3 168	3 153	3 369	3 241	
47 lot et garonne	0	0	3 192	3 019	0	0	3 192	3 019	21 359	20 023	25 691	32 347	514	1 257	47 565	53 627	
64 pyrénées	1 254	1 202	45	461	140	191	1 438	1 855	1 067	2 574	880	5 058	297	483	2 244	8 115	
total	2 572	1 758	7 878	11 890	3 753	3 727	14 202	17 375	25 825	27 079	29 866	41 762	4 187	7 264	59 878	76 105	
16 MIDI-PYRENEES																	
09 arège	676	411	23	23	0	0	699	434	2 329	3 671	8	25	32	73	2 389	3 769	
12 aveyron	0	161	692	654	102	113	794	928	0	335	444	470	0	0	444	805	
31 haute garonne	1 703	601	14	1 001	11 114	6 211	12 831	7 814	8 428	6 861	1 381	5 101	37 656	44 770	47 466	56 731	
32 gers	8 133	2 327	432	703	2 620	901	11 184	3 930	31 219	44 982	5 209	7 433	14 021	23 227	50 448	75 641	
46 lot	35	19	56	54	0	0	92	72	236	1 291	248	394	0	0	484	1 674	
65 hautes pyrénées	0	0	207	520	0	10	207	530	0	0	54	48	39	508	94	556	
81 tarn	329	709	3 505	3 195	71	945	3 905	4 849	2 330	1 795	4 810	4 593	1 420	11 319	8 559	17 707	
82 tarn et garonne	825	125	1 956	2 280	0	0	2 781	2 404	16 799	19 244	5 234	7 282	252	2 615	22 285	29 141	
total	11 700	4 353	6 885	8 430	13 908	8 180	32 493	20 962	61 339	78 179	17 388	25 334	53 421	82 511	132 148	186 024	
14 LIMOUSIN																	
19 corèze	0	0	114	0	0	0	114	0	0	0	252	13	0	0	252	13	
23 creuse	19	139	145	141	23	32	187	312	73	3	344	620	4	11	421	634	
87 haute vienne	286	8	0	0	0	0	286	8	71	277	0	44	14	4	84	325	
total	304	147	259	141	23	32	586	320	143	281	596	677	18	15	757	972	
22 RHÔNE-ALPES																	
01 aïn	227	240	5 339	4 487	11	176	5 576	4 903	3 284	2 369	17	1 772	0	0	3 302	4 141	
07 ardèche	0	0	0	0	0	0	0	0	2 874	4 392	0	0	0	0	2 874	4 392	
26 drôme	2 767	1 914	0	770	980	636	3 747	3 319	2 997	3 165	579	1 130	338	302	3 914	4 597	
38 isère	2 959	2 120	240	552	0	96	3 199	2 788	2 558	3 017	195	82	345	804	3 099	3 902	
42 loire	0	0	9	5	0	0	9	5	0	0	24	46	0	0	24	46	
69 rhône	3 192	7 709	0	72	0	166	3 192	7 947	2 933	977	0	0	420	0	3 354	977	
73 savoie	0	0	0	0	0	0	0	0	0	0	0	0	0	0	0	0	
74 haute savoie	511	65	0	0	0	0	511	65	64	639	0	0	0	0	64	639	
total	9 655	12 048	5 588	5 886	991	1 073	16 234	19 007	14 711	14 559	816	3 029	1 104	1 106	16 630	18 694	
03 AUVERGNE																	
03 allier	5 868	4 198	1 104	486	143	75	7 115	4 758	1 175	289	568	612	63	181	1 805	1 082	
15 cantal	0	0	0	0	0	0	0	0	0	0	0	0	0	0	0	0	
43 haute loire	0	0	8	20	0	47	8	67	0	0	11	1	125	40	136	41	
63 puy de dôme	502	796	625	533	218	63	1 345	1 392	4 929	4 504	238	1 549	126	173	5 294	6 226	
total	6 370	4 993	1 737	1 040	361	185	8 468	6 217	6 104	4 793	816	2 163	314	393	7 234	7 350	
13 LANGUEDOC-ROUSSILLON																	
11 aude	114	184	0	128	6 040	2 963	6 155	3 274	103	538	37	1 174	23 743	23 325	23 882	25 038	
30 gard	0	355	14	0	1 519	1 861	1 533	2 216	64	1 485	121	407	5 072	4 303	5 258	6 195	
34 hérault	0	0	3	0	2	446	5	446	0	0	113	0	0	55	113	55	
48 lozère	0	0	0	0	0	0	0	0	0	0	0	0	0	0	0	0	
66 pyrénées orientales	0	0	0	0	0	0	0	0	0	0	0	0	0	0	0	0	
total	114	539	17	128	7 561	5 270	7 692	5 936	167	2 023	271	1 581	28 815	27 683	29 253	31 287	
21 PACA																	
04 alpes de hte provence	916	618	411	0	8	22	1 334	639	966	359	200	0	184	182	1 350	541	
05 hautes alpes	0	0	0	0	0	0	0	0	181	90	0	0	0	0	181	90	
06 alpes maritimes	0	0	0	0	0	0	0	0	0	0	0	0	0	0	0	0	
13 bouches du rhône	0	46	0	0	0	7	0	54	880	803	0	0	457	235	1 337	1 038	
83 var	0	0	0	0	0	0	0	0	0	290	0	0	170	193	170	483	
84 vaucluse	152	1	0	22	0	0	152	23	2 146	865	1 233	1 081	0	0	3 379	1 946	
total	1 067	665	411	22	8	29	1 486	716	4 173	2 407	1 433	1 081	810	610	6 416	4 098	
09 CORSE																	
20 corse																	
autres (1)																	
TOTAL FRANCE	681 111	890 729	246 000	255 754	90 388	188 734	1 017 499	1 335 216	364 359	314 095	142 902	158 954	100 708	151 920	607 968	624 969	

unité : tonne

(1) départements non précisés

21/ Marché oléo-protéagineux > Edition 2014 @ FranceAgriMer/

Stocks des oléo-protéagineux

situation provisoire fin janvier-2015 récolte 2013 et 2014

Les chiffres sont issus des collectes des campagnes 2013/14 et 2014/15. L'étude est réalisée à partir du département de production. Les graines sont d'origine française. (source : Etat2 consommation)

	soja								lin							
	coop		Négoce		Autres		Total		coop		Négoce		Autres		Total	
	2013	2014	2013	2014	2013	2014	2013	2014	2013	2014	2013	2014	2013	2014	2013	2014
12 ILE-DE-FRANCE																
75 ville-de-Paris	0	0	0	0	0	0	0	0	0	0	0	0	0	0	0	0
77 seine et marne	0	0	0	0	0	0	0	0	0	0	0	0	0	0	0	0
78 yvelines	0	0	0	0	0	0	0	0	0	0	46	0	0	0	46	0
91 essonne	0	0	0	0	0	0	0	0	0	0	0	0	0	0	0	0
92 hauts de seine	0	0	0	0	0	0	0	0	0	0	0	0	0	0	0	0
93 seine st denis	0	0	0	0	0	0	0	0	0	0	0	0	0	0	0	0
94 val de marne	0	0	0	0	0	0	0	0	0	0	0	0	0	0	0	0
95 val d'oise	0	0	0	0	0	0	0	0	0	0	0	0	0	0	0	0
total	0	0	0	0	0	0	0	0	0	46	0	0	0	46	0	0
08 CHAMPAGNE-ARDENNE																
08 ardennes	0	0	0	0	0	0	0	0	36	104	0	0	0	0	36	104
10 aube	4	22	31	165	0	0	34	188	0	44	0	0	0	0	44	188
51 marne	0	12	0	0	0	0	0	12	0	0	0	0	0	0	0	12
52 haute marne	37	134	1 627	4 047	0	0	1 663	4 181	0	0	0	0	0	0	1 663	4 181
total	40	169	1 658	4 212	0	0	1 698	4 381	36	147	0	0	0	36	147	0
19 PICARDIE																
02 aisne	0	0	0	0	0	0	0	0	0	0	0	0	0	0	0	0
60 oise	0	0	0	0	0	0	0	0	439	270	0	0	0	0	439	270
80 somme	0	0	0	0	0	0	0	0	0	0	0	0	0	0	0	0
total	0	0	0	0	0	0	0	0	439	270	0	0	0	439	270	0
11 HAUTE-NORMANDIE																
27 eure	0	25	0	0	0	0	0	25	44	42	0	0	0	44	42	0
76 seine maritime	0	0	0	0	0	0	0	0	0	0	0	0	0	0	0	0
total	0	25	0	0	0	0	25	44	42	0	0	0	0	44	42	0
07 CENTRE																
18 cher	21	0	0	0	21	125	41	125	0	0	0	0	0	0	0	0
28 eure et loir	0	0	33	11	0	0	33	11	249	306	0	109	0	0	249	415
36 indre	0	0	0	0	0	0	0	0	0	103	112	0	0	103	112	0
37 indre et loire	0	0	0	0	230	0	230	0	47	1 076	0	0	0	47	1 076	0
41 loir et cher	0	0	0	1	0	1	0	0	0	4	0	0	0	0	4	0
45 loiret	0	0	0	6	0	17	0	23	17	237	0	37	0	17	281	0
total	21	0	33	18	22	371	75	389	266	542	149	1 337	0	7	415	1 886
04 BASSE-NORMANDIE																
14 calvados	0	0	0	0	0	0	0	0	181	198	0	0	0	181	198	0
50 manche	0	0	0	0	0	0	0	0	0	0	0	0	0	0	0	0
61 orne	0	0	0	0	0	0	0	0	0	0	0	0	0	0	0	0
total	0	0	0	0	0	0	0	0	181	198	0	0	0	181	198	0
05 BOURGOGNE																
21 côte d'or	5 016	8 637	2 257	3 373	84	518	7 357	12 528	0	159	0	217	0	0	0	376
58 nièvre	0	0	0	0	0	0	0	0	0	0	0	0	0	0	0	0
71 saône et loire	2 270	7 748	0	0	149	595	2 419	8 343	0	0	0	0	0	0	0	0
89 yonne	490	921	0	0	0	0	490	921	66	104	0	0	0	66	104	0
total	7 776	17 307	2 257	3 373	233	1 113	10 266	21 792	66	263	0	217	0	66	480	0
17 NORD-PAS-DE-CALAIS																
59 nord	0	0	0	0	0	0	0	0	0	0	0	0	0	0	0	0
62 pas de calais	0	0	0	0	0	0	0	0	0	0	0	0	0	0	0	0
total	0	0	0	0	0	0	0	0	0	0	0	0	0	0	0	0
15 LORRAINE																
54 meurthe et moselle	0	0	0	0	0	0	0	0	29	0	0	0	0	0	29	0
55 meuse	0	0	0	55	0	0	55	147	1 319	30	121	0	0	177	1 440	0
57 moselle	0	9	0	0	0	0	0	9	16	30	0	0	0	16	30	0
88 vosges	0	130	0	0	0	0	0	130	0	0	0	0	0	0	130	0
total	0	139	0	55	0	0	194	163	1 378	30	121	0	0	193	1 499	0
01 ALSACE																
67 bas rhin	0	0	1	2	0	0	1	2	0	0	0	0	0	0	0	0
68 haut rhin	3 738	3 097	1 145	956	0	0	4 883	4 054	0	0	0	0	0	0	0	0
total	3 738	3 097	1 146	958	0	0	4 884	4 055	0	0	0	0	0	0	0	0
10 FRANCHE-COMTE																
25 doubs	116	130	18	65	0	0	134	195	0	0	0	0	0	0	134	195
39 jura	3 115	7 464	109	270	0	0	3 225	7 733	0	0	0	0	0	0	0	0
70 haute saône	1 752	3 135	668	2 494	0	0	2 420	5 628	0	0	0	0	0	0	0	0
90 territoire de belfort	0	0	0	0	0	0	0	0	0	0	0	0	0	0	0	0
total	4 983	10 728	796	2 828	0	0	5 779	13 557	0	0	0	0	0	0	0	0
18 PAYS DE LA LOIRE																
44 loire atlantique	0	0	11	0	0	0	11	0	0	0	0	0	0	11	0	1
49 maine et loire	0	0	0	0	0	0	0	4	141	0	3	2	0	6	143	0
53 mayenne	0	0	31	22	0	0	31	22	0	0	15	5	202	5	216	0
72 sarthe	0	0	0	0	0	0	0	0	0	0	0	0	0	0	0	0
85 vendée	32	169	9	0	0	0	41	169	262	1 077	0	8	0	270	1 077	0
total	32	169	50	22	0	0	83	191	266	1 218	0	17	15	203	281	1 438
06 BRETAGNE																
22 côtes d'armor	0	0	0	0	4	0	4	0	0	0	0	1	2	1	2	0
29 finistère	0	0	0	0	0	0	0	0	0	0	0	0	0	0	0	0
35 ille et vilaine	0	0	0	4	0	0	4	0	0	0	3	101	204	101	206	0
56 morbihan	0	0	0	0	0	0	0	0	0	0	0	0	1	0	1	0
total	0	0	0	4	4	0	4	4	0	0	3	103	207	103	209	0

Stocks des oléo-protéagineux

situation provisoire fin janvier-2015 récolte 2013 et 2014

Les chiffres sont issus des collectes des campagnes 2013/14 et 2014/15. L'étude est réalisée à partir du département de production. Les graines sont d'origine française. (source : Etat2 consommation)

	soja								lin								
	coop		Négoce		Autres		Total		coop		Négoce		Autres		Total		
	2013	2014	2013	2014	2013	2014	2013	2014	2013	2014	2013	2014	2013	2014	2013	2014	
20 POITOU-CHARENTES																	
16 charente	0	86	0	0	0	0	0	86	0	0	127	115	0	0	127	115	
17 charente maritime	176	320	0	0	0	0	176	320	4	18	0	0	0	0	22	0	
79 deux sèvres	110	850	0	240	0	0	110	1090	24	4	43	574	0	0	67	578	
86 vienne	0	479	12	1	0	0	12	480	0	0	0	11	0	0	0	12	
total	286	1 735	12	241	0	0	298	1 976	28	4	188	700	0	0	216	704	
02 AQUITAINE																	
24 dordogne	17	4	29	4	112	187	157	194	4	23	0	0	2	2	6	25	
33 gironde	0	0	0	0	0	81	0	81	0	0	0	0	0	0	0	0	
40 landes	213	16	202	35	229	1 292	643	1 343	0	0	0	0	0	0	0	0	
47 lot et garonne	1 393	6 006	2 659	7 883	454	561	4 506	14 449	0	0	0	0	0	0	0	0	
64 pyrénées	220	215	4	147	22	657	246	1 018	0	0	0	0	0	0	0	0	
total	1 843	6 240	2 894	8 069	816	2 778	5 552	17 086	4	23	0	0	2	2	6	25	
16 MIDI-PYRENEES																	
09 ariège	46	133	0	749	0	0	46	882	0	0	0	0	0	0	0	0	
12 aveyron	0	44	45	352	0	0	45	396	0	0	0	0	0	0	0	0	
31 haute garonne	22	2	1 884	2 864	2 736	5 214	4 642	8 080	0	0	0	0	0	54	0	54	
32 gers	3 976	8 903	1 183	2 217	2 252	8 799	7 410	19 919	53	724	0	0	599	53	1 323	53	
46 lot	0	4	43	45	0	0	43	49	0	0	0	0	0	0	0	0	
65 hautes pyrénées	0	0	75	364	0	0	75	364	0	17	15	0	0	17	15	0	
81 tarn	185	87	416	776	2 701	4 319	3 302	5 182	264	140	28	125	0	20	293	284	
82 tarn et garonne	1 158	1 238	204	825	0	32	1 362	2 095	0	0	0	0	0	0	0	0	
total	5 386	10 411	3 850	8 191	7 689	18 364	16 925	36 966	318	864	45	140	0	673	363	1 676	
14 LIMOUSIN																	
19 corréze	0	0	0	0	2	1	2	1	0	0	0	0	0	0	0	0	
23 creuse	0	0	0	0	0	0	0	0	0	0	0	0	0	0	0	0	
87 haute vienne	0	0	0	0	0	0	0	0	0	0	0	0	0	0	0	0	
total	0	0	0	0	2	1	2	1	0	0	0	0	0	0	0	0	
22 RHONE-ALPES																	
01 ain	1 119	4 948	599	3 220	0	0	1 717	8 188	0	11	0	28	0	0	0	39	
07 ardèche	0	0	0	0	0	0	0	0	0	0	0	0	0	0	0	0	
26 drôme	3 642	5 987	0	0	8	5	3 650	5 992	0	0	0	6	0	0	6	0	
38 isère	1 679	2 148	514	444	0	580	2 194	3 172	0	0	0	0	0	0	0	0	
42 loire	0	0	185	155	0	0	185	155	0	0	0	0	0	0	0	0	
69 rhône	0	1	512	582	0	0	512	583	0	0	0	0	0	0	0	0	
73 savoie	26	5	0	0	0	0	26	5	0	0	0	0	0	0	0	0	
74 haute savoie	0	263	0	0	0	0	0	263	0	0	0	0	0	0	0	0	
total	6 466	13 353	1 810	4 402	8	584	8 284	18 339	0	11	0	33	0	0	0	45	
03 AUVERGNE																	
03 allier	431	417	21	165	78	747	530	1 329	0	0	0	0	0	0	0	0	
15 cantal	0	0	0	0	0	0	0	0	0	0	0	0	0	0	0	0	
43 haute loire	0	0	0	0	0	0	0	0	0	0	0	0	0	0	0	0	
63 puy de dôme	0	0	0	107	161	107	107	161	0	0	0	0	12	39	12	39	
total	431	417	21	165	185	908	637	1 490	0	0	0	0	12	39	12	39	
13 LANGUEDOC-ROUSSILLON																	
11 aude	61	826	316	455	1 050	2 273	1 426	3 553	0	0	0	0	37	65	37	65	
30 gard	0	0	0	29	0	29	29	0	0	0	0	0	0	0	0	0	
34 hérault	0	0	0	0	0	0	0	0	0	0	0	0	0	0	0	0	
48 lozère	0	0	0	0	0	0	0	0	0	0	0	0	0	0	0	0	
66 pyrénées orientales	0	0	0	0	0	0	0	0	0	0	0	0	0	0	0	0	
total	61	826	316	455	1 079	2 273	1 455	3 553	0	0	0	0	37	65	37	65	
21 PACA																	
04 alpes de hte provence	317	116	16	0	399	0	731	116	0	0	0	0	0	0	0	0	
05 hautes alpes	0	0	0	0	0	0	0	0	0	0	0	0	0	0	0	0	
06 alpes maritimes	0	0	0	0	0	0	0	0	0	0	0	0	0	0	0	0	
13 bouches du rhône	0	0	0	0	0	0	0	0	0	0	0	0	0	0	0	0	
83 var	0	400	0	0	0	0	0	400	0	0	0	0	0	0	0	0	
84 vaucluse	0	0	0	0	0	0	0	0	0	0	0	0	0	0	0	0	
total	317	517	16	0	399	0	731	517	0	0	0	0	0	0	0	0	
09 CORSE																	
20 corse																	
autres (1)																	
TOTAL FRANCE	31 379	65 131	14 857	32 993	10 436	26 392	56 672	124 516	1 810	4 959	459	2 568	169	1 195	2 438	8 723	

unité : tonne

